

# GAMBAR RENOVASI INTERIOR

---

PROYEK

PERENCANAAN RENOVASI INTERIOR  
PT. JASA RAHARJA  
KANTOR PERWAKILAN MALANG

---



Desain Konsultan :  
Architectural, Interior, Landscape Architecture & Lighting Design  
Jln. Ciputat Raya No.12 A ,Pondok Pinang, Kebayoran Lama,Jakarta-Selatan 12310  
Phone (021) 7652061\4 FAX. (021) 7652065 Email :adi0909@pt-adi.co.id



# DAFTAR ISI

## PROYEK PERENCANAAN RENOVASI INTERIOR PT.JASA RAHARJA KANTOR PERWAKILAN MALANG

FFI

NO.	JUDUL GAMBAR	Kode.Gbr	Halaman	NO.	JUDUL GAMBAR	Kode.Gbr	Halaman
1.	Denah Eksisting Lantai 1	-	01	18.	Detail Pintu SLiding Single Panel	P6	22
2.	Denah Bongkaran Lantai 1	-	02	19.	Detail Pintu Automatic Area R.Meeting	P7	23-24
3.	Denah Rencana Furniture Lantai 1	-	03	20.	Detail Fullglass	FG	25
4.	Denah Rencana Pola Lantai LT.1	-	04	21.	Detail Parapet Area Lobby Lounge	PRP	26-27
5.	Denah Rencana Dimensi Ruang Lantai 1	-	05	22.	Backdrop Area Lobby Lounge	BGN	28-31
6.	Denah Rencana finishing Dinding Lantai 1	-	06	23.	Kisi-Kisi Dinding area Void Area Lobby Lounge	KSP	32-35
7.	Denah Rencana Pintu,Fullglass & Dinding Partisi Lantai 1	-	07	24.	Devider Area Lobby Lounge Tipe 1	DVD1	36-38
8.	Denah Rencana Pola Ceiling Lantai 1	-	08	25.	Ornament Gantung Area Staf	OH	41
9.	Detail Ceiling Potongan A- A , B-B ,C-C & D-D	DCA-D	09-11	26.	Dinding Panel Marker Grade Wilson ART Area R. Meeting	PNG-HPL	42-45
10.	Detail Tipikal Dinding Partisi Gypsumboard	PT2	12	27.	Detail Cabinet Pantry (Tipe 1)	CPT1	46-47
11.	Detail Pintu Kaca Automatic	P1	13-14	28.	Detail Cabinet Pantry (Tipe 2) Area Pantry	CPT2	48-50
12.	Detail Pintu Double Kaca (Entrance) +FG	P2	15	29.	Toilet Ruang Kaper	-	51-52
13.	Detail Pintu Double Kaca +FG+Portal (Area Lobby Lounge)	P2A	16-17	30.	Toilet Publik	-	53-55
14.	Detail Pintu Single Kaca	P3	18	31.	Detail Wastafel Tipikal	-	56
15.	Detail Pintu Single Panel +Kaca	P4	19	32.	Toilet Area Lobby Lounge	-	57-58
16.	Detail Pintu Single Panel	P5	20	33.	Toilet Area Belakang	-	59
17.	Detail Pintu Single Panel +JAluzi	P5A	21				



**KETERANGAN**

SEMUA UKURAN HARUS DIPERIKSA ULANG DI LAPANGAN OLEH PELAKSANA & SEGALA PERUBAHAN & PERBEDAAN UKURAN HARUS DIKLARIFIKASI ULANG DENGAN PERENCANA SEBELUM DIPRODUKSI.

GAMBAR INI MERUPAKAN GAMBAR PRINSIP DESAIN KONSULTAN PERENCANA LAIN HARUS MEMBUAT GAMBAR KERJA (SHOP DRAWING) SESUAI DENGAN BIDANG PEKERJAANNYA UNTUK MELAKUKAN PELAKSANAAN DI LAPANGAN

**PEMBERI TUGAS**



**JASA RAHARJA**

**PROYEK**

PERENCANAAN RENOVASI INTERIOR  
PT JASA RAHARJA  
KANTOR PERWAKILAN MALANG

**MENYETUJUI**

**PT JASA RAHARJA**

**SIGIT HARISMUN**  
Kepala Divisi Umum

**PENANGGUNG JAWAB PERENCANAAN**

**ADI** Architectural, Interior, Landscape Architecture & Lighting Design  
Jln. Ciputat Raya No.12 A,  
Pondok Pinang, Kebayoran Lama,  
Jakarta-Selatan, Indonesia.  
Telp. (021) 7652061/4 FAX. (021) 7652065  
Email :adi0909@pt-adi.co.id

**WAHYU KRISTYANTO, S.T.**  
DIREKSI

**Judul Gambar :**

**LAYOUT EKSISTING  
LANTAI 1**

DIPERIKSA	-	Tanggal	-
DIGAMBAR	-	Tanggal	-
FILE		TAHAP	
NO. PROYEK			
SKALA	KODE GBR.	HALAMAN	
1:120	-	01	

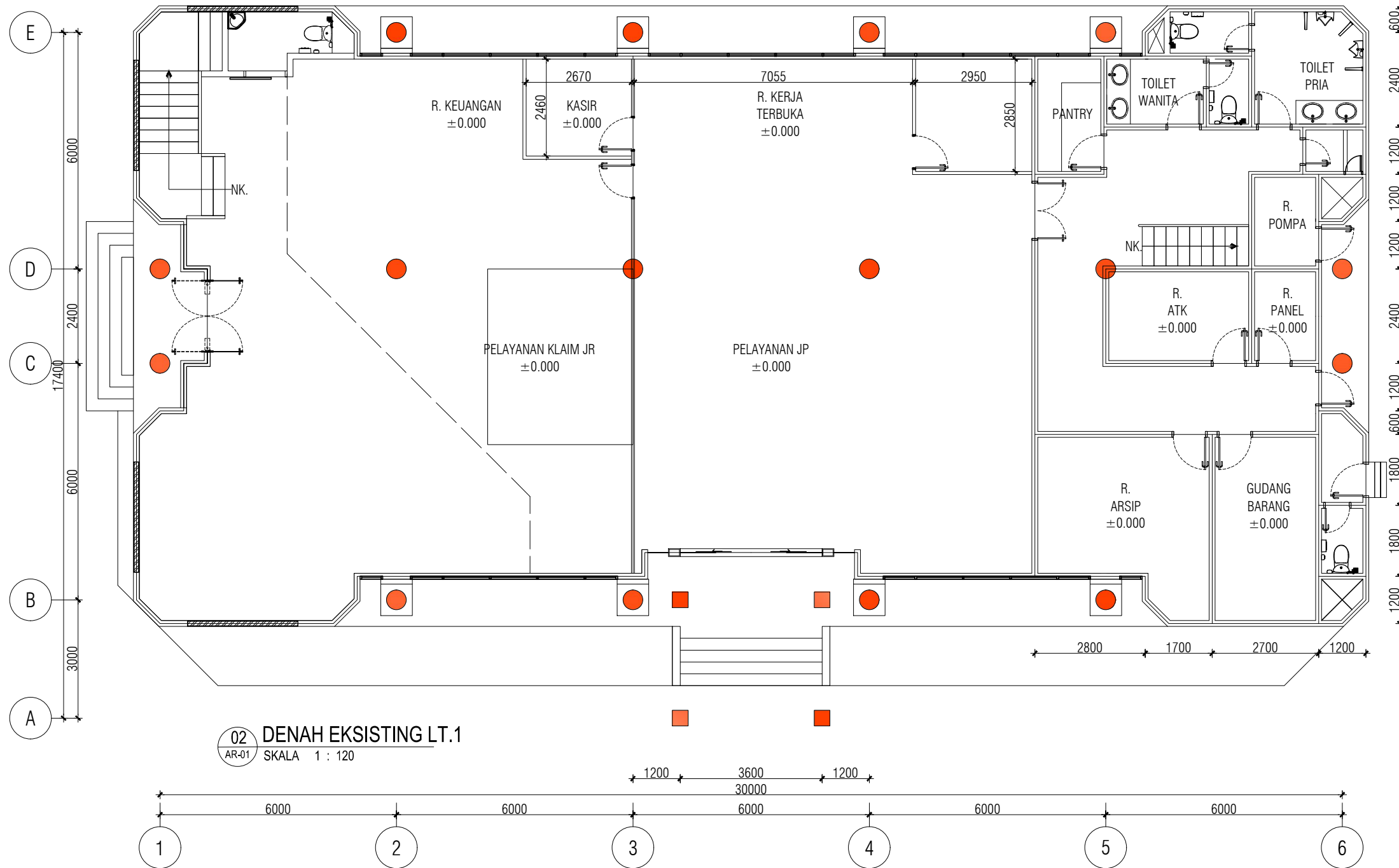

**02 DENAH EKSISTING LT.1**  
AR-01 SKALA 1 : 120

KETERANGAN

SEMUA UKURAN HARUS DIPERIKSA ULANG DI LAPANGAN OLEH PELAKSANA & SEGALA PERUBAHAN & PERBEDAAN UKURAN HARUS DIKLARIFIKASI ULANG DENGAN PERENCANA SEBELUM DIPRODUKSI.

GAMBAR INI MERUPAKAN GAMBAR PRINSIP DESAIN KONSULTAN PERENCANA LAIN HARUS MEMBUAT GAMBAR KERJA (SHOP DRAWING) SESUAI DENGAN BIDANG PEKERJAANNYA UNTUK MELAKUKAN PELAKSANAAN DI LAPANGAN

PEMBERI TUGAS



JASA RAHARJA

PROYEK

PERENCANAAN RENOVASI INTERIOR PT JASA RAHARJA KANTOR PERWAKILAN MALANG

MENYETUJUI

PT JASA RAHARJA

SIGIT HARISMUN  
Kepala Divisi Umum

PENANGGUNG JAWAB PERENCANAAN

Architectural, Interior, Landscape Architecture & Lighting Design  
Jln. Ciputat Raya No.12 A,  
Pondok Pinang, Kebayoran Lama,  
Jakarta-Selatan, Indonesia.  
Telp. (021) 7652061/4 FAX. (021) 7652065  
Email : adi0909@pt-adi.co.id

WAHYU KRISTYANTO, S.T.,  
DIREKSI

Judul Gambar :

DENAH RENCANA BONGKARAN LANTAI 1

DIPERIKSA	-	Tanggal
DIGAMBAR	-	Tanggal
FILE		TAHAP
NO. PROYEK		
SKALA	KODE GBR.	HALAMAN
1:120	-	02

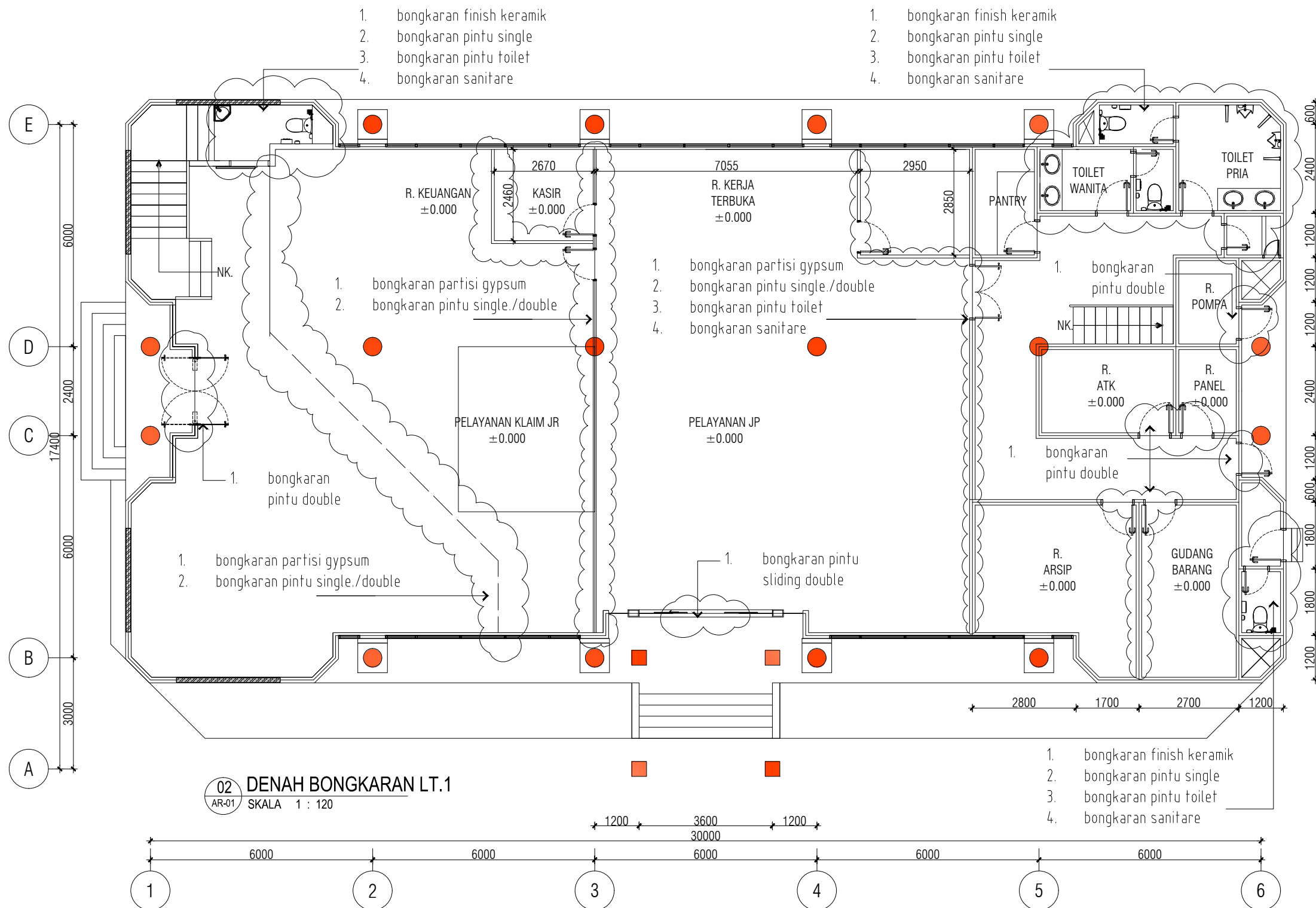

02 DENAH BONGKARAN LT.1  
AR-01 SKALA 1 : 120

**KETERANGAN**

SEMUA UKURAN HARUS DIPERIKSA ULANG DI LAPANGAN OLEH PELAKSANA & SEGALA PERUBAHAN & PERBEDAAN UKURAN HARUS DIKLARIFIKASI ULANG DENGAN PERENCANA SEBELUM DIPRODUKSI

GAMBAR INI MERUPAKAN GAMBAR PRINSIP DESAIN KONSULTAN PERENCANA LAIN HARUS MEMBUAT GAMBAR KERJA (SHOP DRAWING) SESUAI DENGAN BIDANG PEKERJAANNYA UNTUK MELAKUKAN PELAKSANAAN DI LAPANGAN

**PEMBERI TUGAS**



**JASA RAHARJA**

**PROYEK**

PERENCANAAN RENOVASI INTERIOR  
PT JASA RAHARJA  
KANTOR PERWAKILAN MALANG

**MENYETUJUI**

**PT JASA RAHARJA**

**SIGIT HARISMUN**  
Kepala Divisi Umum

**PENANGGUNG JAWAB PERENCANAAN**

**ADI** Architectural, Interior, Landscape Architecture & Lighting Design  
Jln. Ciputat Raya No.12 A,  
Pondok Pinang, Kebayoran Lama,  
Jakarta-Selatan, Indonesia.  
Telp. (021) 7652061/4 FAX. (021) 7652065  
Email :adi0909@pt-adi.co.id

**WAHYU KRISTYANTO, S.T.**  
DIREKSI

**Judul Gambar :**

**DENAH  
RENCANA FURNITURE  
LANTAI 1**

DIPERIKSA	-	Tanggal
DIGAMBAR	-	Tanggal
FILE		TAHAP
NO. PROYEK		
SKALA	KODE GBR.	HALAMAN
1:120	-	03

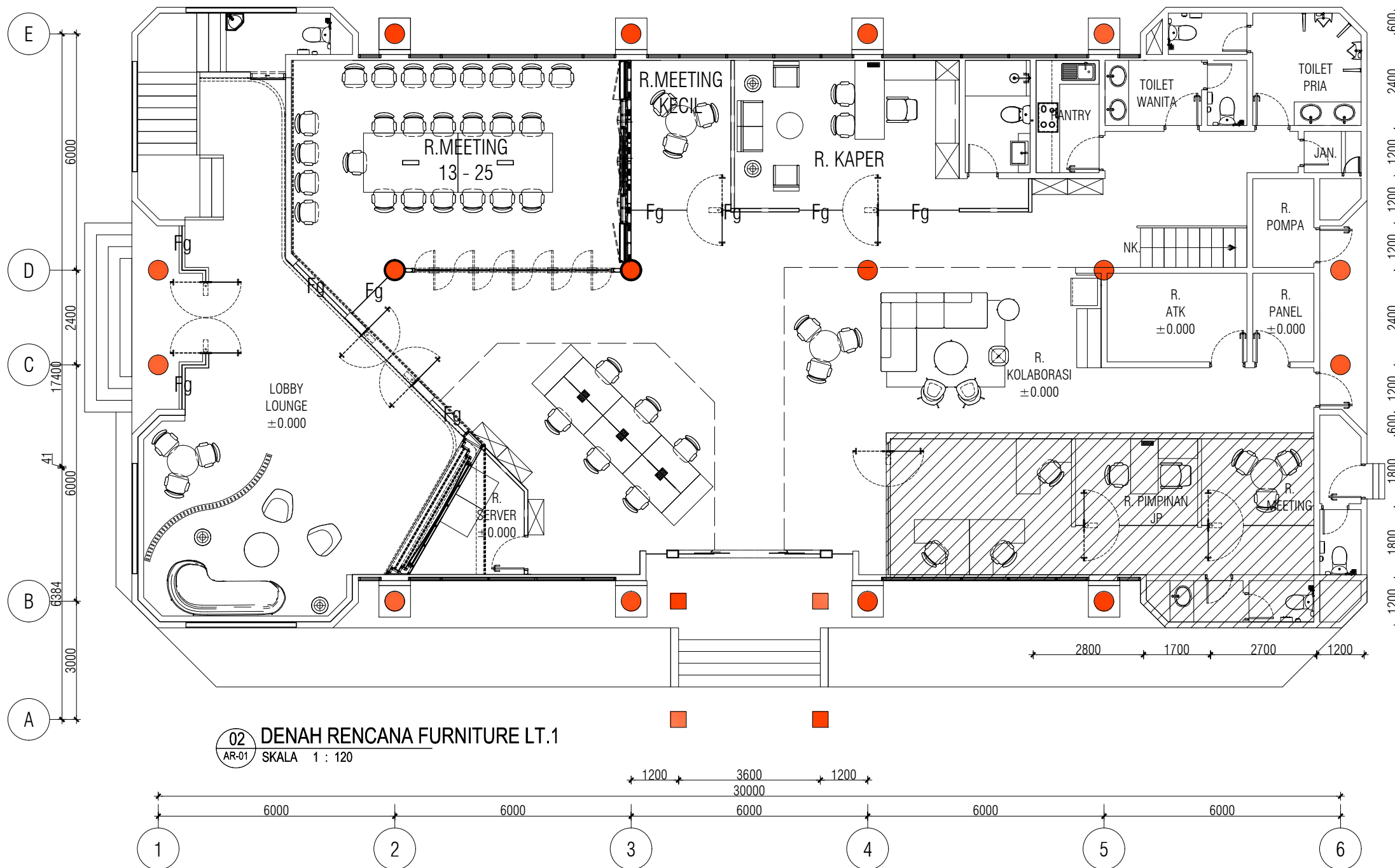

**02 DENAH RENCANA FURNITURE LT.1**  
AR-01 SKALA 1 : 120

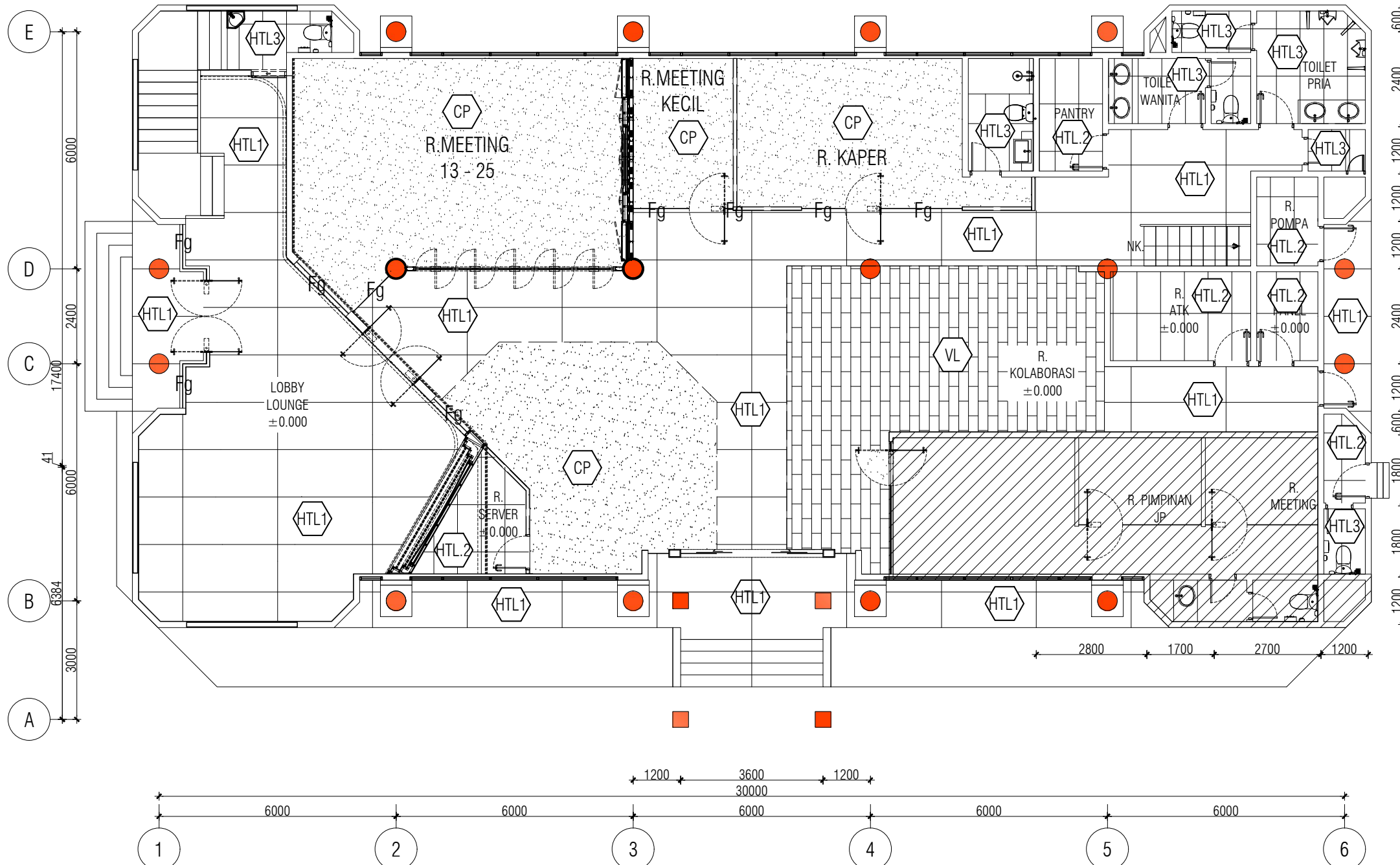

**KETERANGAN**

SEMUA UKURAN HARUS DIPERIKSA ULANG DI LAPANGAN OLEH PELAKSANA & SEGALA PERUBAHAN & PERBEDAAN UKURAN HARUS DIKLARIFIKASI ULANG DENGAN PERENCANA SEBELUM DIPRODUKSI

GAMBAR INI MERUPAKAN GAMBAR PRINSIP DESAIN KONSULTAN PERENCANA LAIN HARUS MEMBUAT GAMBAR KERJA (SHOP DRAWING) SESUAI DENGAN BIDANG PEKERJAANNYA UNTUK MELAKUKAN PELAKSANAAN DI LAPANGAN

**PEMBERI TUGAS**



**JASA RAHARJA**

**PROYEK**

PERENCANAAN RENOVASI INTERIOR  
PT JASA RAHARJA  
KANTOR PERWAKILAN MALANG

**MENYETUJUI**

**PT JASA RAHARJA**

**SIGIT HARISMUN**  
Kepala Divisi Umum

**PENANGGUNG JAWAB PERENCANAAN**

**WAHYU KRISTYANTO, S.T.**  
DIREKSI

**Judul Gambar :**

**DENAH RENCANA  
POLA LANTAI LT.1**

DIPERIKSA	-	Tanggal
DIGAMBAR	-	Tanggal
FILE		TAHAP
NO. PROYEK		
SKALA	KODE GBR.	HALAMAN
1:120	-	04

**KETERANGAN**

HTL1	Penyelesaian lantai finish Marmer Uk. 240x120cm
HTL2	Penyelesaian lantai finish Homogeneous Tile Uk. 60 x 120cm
HTL3	Penyelesaian lantai finish Homogeneous Tile Uk. 60 x 120cm (Unpolis)
CP	Penyelesaian lantai finish Carpet
VL	Penyelesaian lantai finish Vynil

**KETERANGAN**

SEMUA UKURAN HARUS DIPERIKSA ULANG DI LAPANGAN OLEH PELAKSANA & SEGALA PERUBAHAN & PERBEDAAN UKURAN HARUS DIKLARIFIKASI ULANG DENGAN PERENCANA SEBELUM DIPRODUKSI

GAMBAR INI MERUPAKAN GAMBAR PRINSIP DESAIN KONSULTAN PERENCANA LAIN HARUS MEMBUAT GAMBAR KERJA (SHOP DRAWING) SESUAI DENGAN BIDANG PEKERJAANNYA UNTUK MELAKUKAN PELAKSANAAN DI LAPANGAN

**PEMBERI TUGAS**



**JASA RAHARJA**

**PROYEK**

**PERENCANAAN RENOVASI INTERIOR  
PT JASA RAHARJA  
KANTOR PERWAKILAN MALANG**

**MENYETUJUI**

**PT JASA RAHARJA**

**SIGIT HARISMUN**  
Kepala Divisi Umum

**PENANGGUNG JAWAB PERENCANAAN**

**ADI** Architectural, Interior, Landscape Architecture & Lighting Design  
Jln. Ciputat Raya No.12 A,  
Pondok Pinang, Kebayoran Lama,  
Jakarta-Selatan, Indonesia.  
Telp. (021) 76520614 FAX. (021) 7652065  
Email :adi0909@pt-adi.co.id

**WAHYU KRISTYANTO, S.T.**  
DIREKSI

**Judul Gambar :**

**DENAH RENCANA  
DIMENSI RUANG LANTAI 1**

DIPERIKSA	-	Tanggal
DIGAMBAR	-	Tanggal
FILE		TAHAP
NO. PROYEK		
SKALA	KODE GBR.	HALAMAN
1:120	-	05

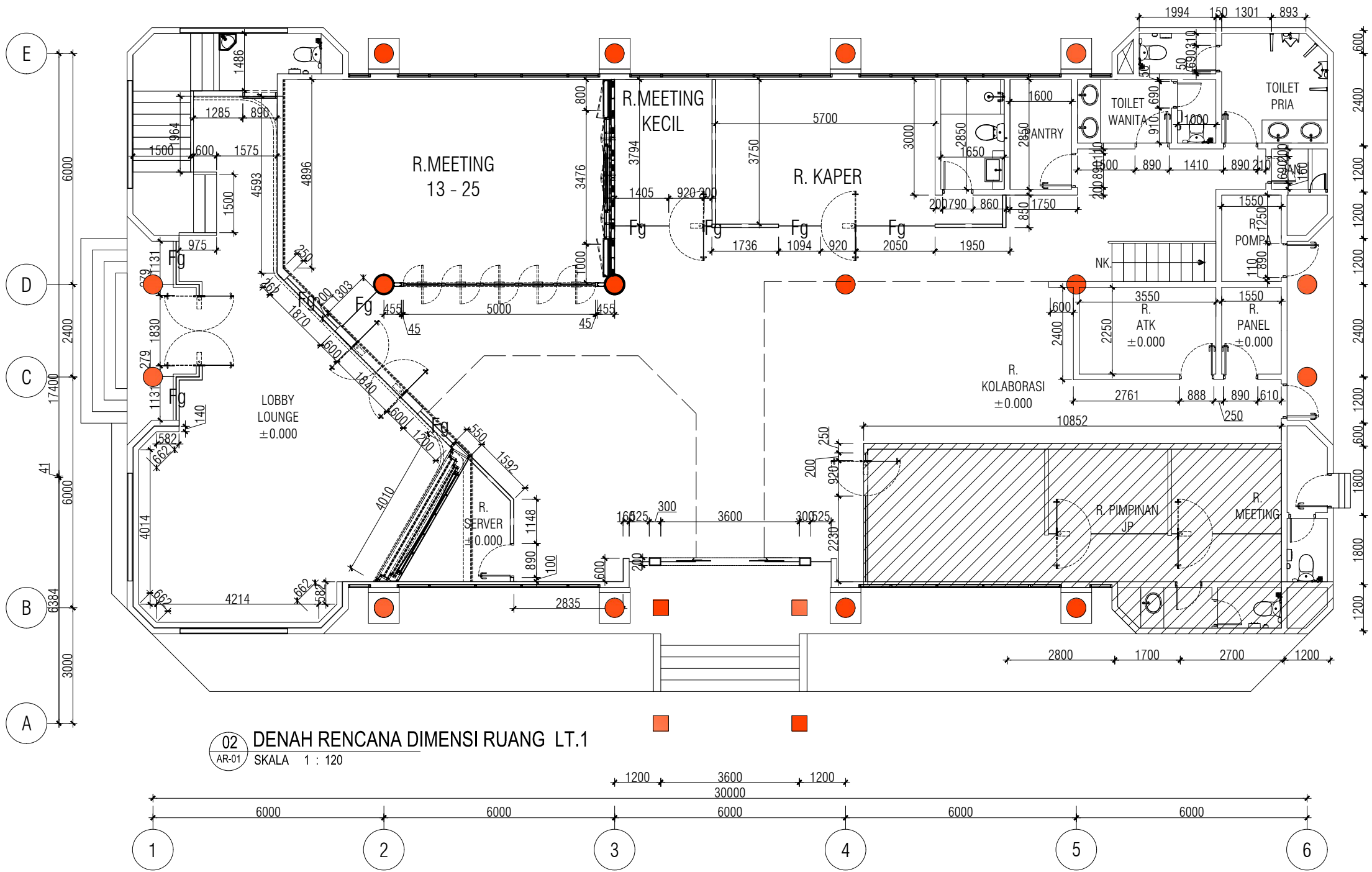

**02 DENAH RENCANA DIMENSI RUANG LT.1**  
AR-01 SKALA 1 : 120

**KETERANGAN**

SEMUA UKURAN HARUS DIPERIKSA ULANG DI LAPANGAN OLEH PELAKSANA & SEGALA PERUBAHAN & PERBEDAAN UKURAN HARUS DIKLARIFIKASI ULANG DENGAN PERENCANA SEBELUM DIPRODUKSI.

GAMBAR INI MERUPAKAN GAMBAR PRINSIP DESAIN KONSULTAN PERENCANA LAIN HARUS MEMBUAT GAMBAR KERJA (SHOP DRAWING) SESUAI DENGAN BIDANG PEKERJAANNYA UNTUK MELAKUKAN PELAKSANAAN DI LAPANGAN

**PEMBERI TUGAS**



**JASA RAHARJA**

**PROYEK**

**PERENCANAAN RENOVASI INTERIOR  
PT JASA RAHARJA  
KANTOR PERWAKILAN MALANG**

**MENYETUJUI**

**PT JASA RAHARJA**

**SIGIT HARISMUN**  
Kepala Divisi Umum

**PENANGGUNG JAWAB PERENCANAAN**

**ADI** Architectural, Interior, Landscape Architecture & Lighting Design  
Jln. Ciputat Raya No.12 A,  
Pondok Pinang, Kebayoran Lama,  
Jakarta-Selatan, Indonesia.  
Telp. (021) 76520614 FAX. (021) 7652065  
Email :adi0909@pt-adi.co.id

**WAHYU KRISTYANTO, S.T.**  
DIREKSI

**Judul Gambar :**

**DENAH  
RENCANA FINISHING  
DINDING LANTAI 1**

DIPERIKSA	-	Tanggal
DIGAMBAR	-	Tanggal
FILE		TAHAP
NO. PROYEK		
SKALA	KODE GBR.	HALAMAN
1:120	-	06

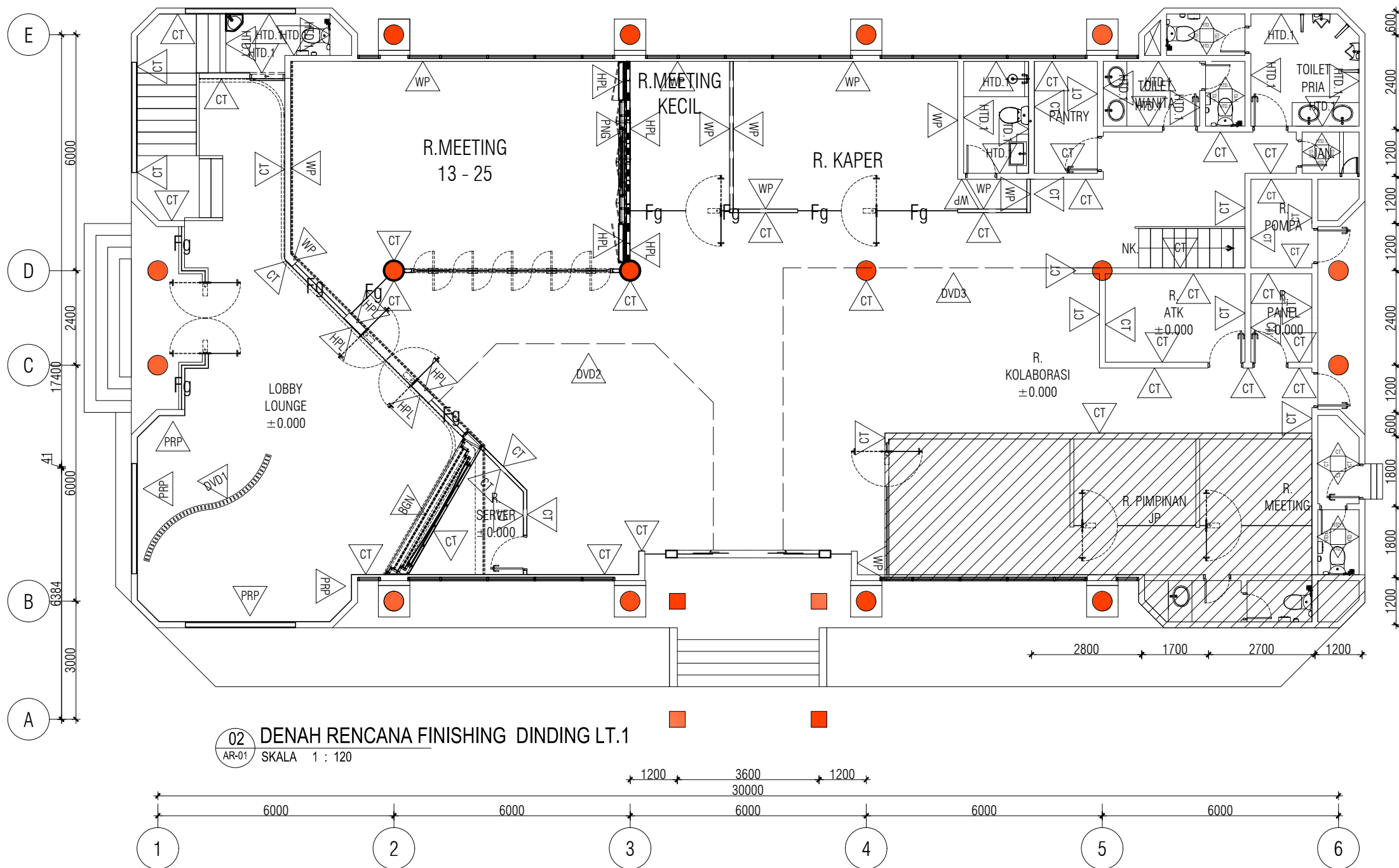

**02 DENAH RENCANA FINISHING DINDING LT.1**  
AR-01 SKALA 1 : 120

**KETERANGAN**

	Penyelesaian Dinding Finish Wallpaper (General)		Devider Area Lobby Lounge Tipe 1
	Penyelesaian Dinding Finish HPL woodgrain		Devider Area Lobby Lounge Tipe 2
	Penyelesaian Dinding Finish Homogenous Tile 600MM x 1200MM		Devider Area Lobby Lounge Tipe 3
	Penyelesaian Dinding Finish Cat		Dinding panel + Marker Grade Wilson art Area R. Meeting
	Backdrop Area Lobby Lounge		Panel Parapet area lobby lounge
	Kisi-Kisi Dinding area Void Area Lobby Lounge		



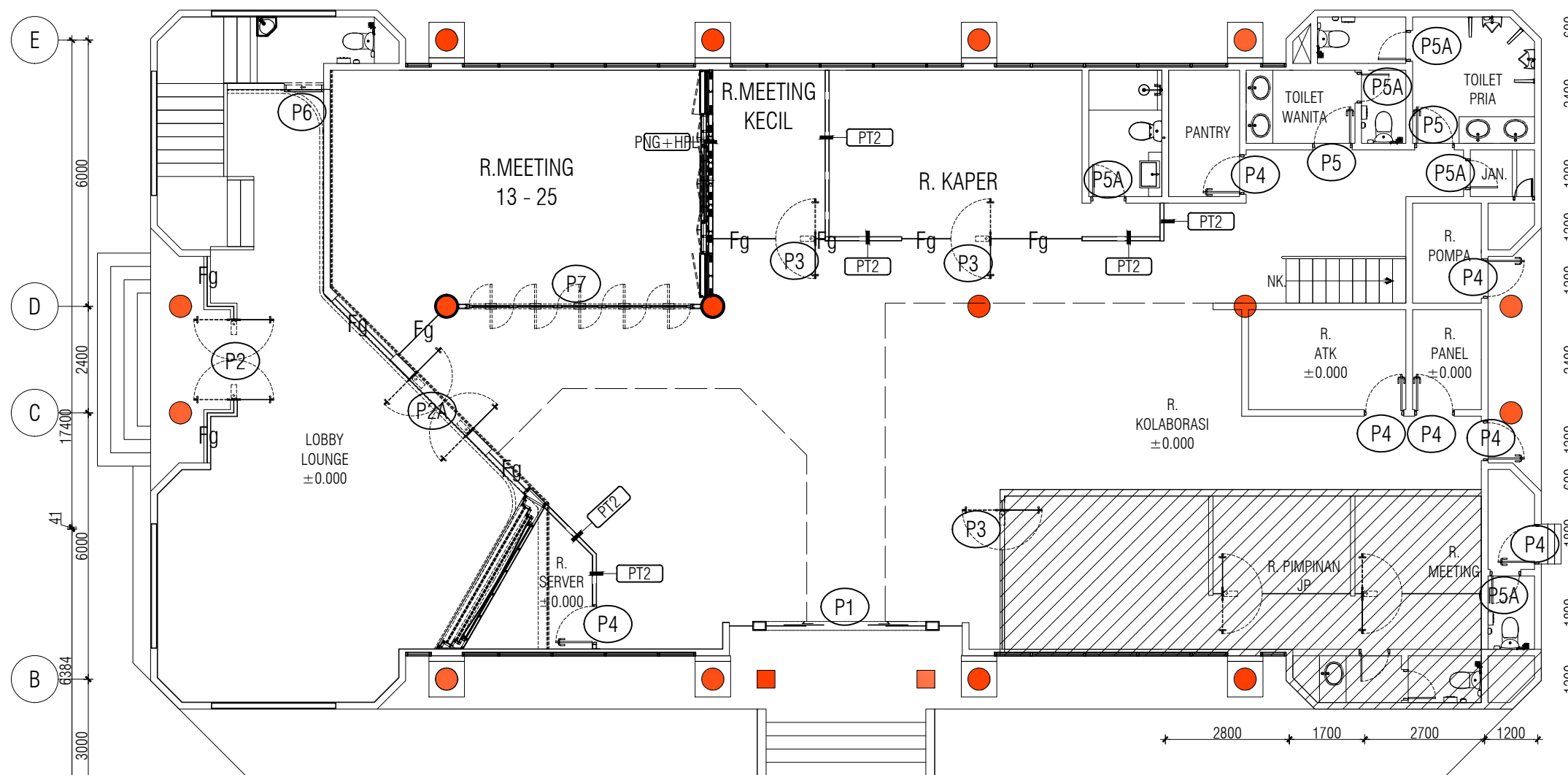

02 DENAH RENCANA PINTU ,FULLGLASS & DINDING PARTISI LT.1  
AR-01 SKALA 1 : 120

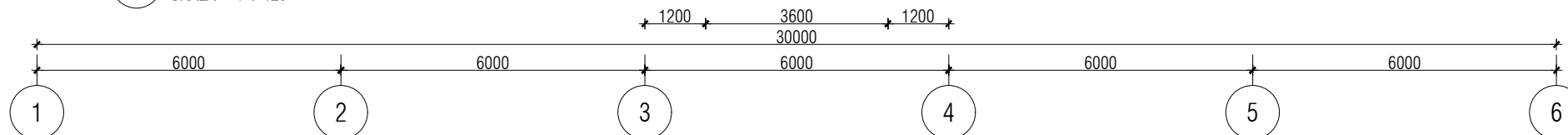

KETERANGAN			
(P1)	Detail Pintu Kaca Automatic	(P6)	Detail Pintu Sliding Single Panel
(P2)	Detail Pintu Double Kaca (Entrance) + FG	(P7)	Detail Pintu Automatic Area R.Meeting
(P2A)	Detail Pintu Double Kaca + FG + Portal (Area Lobby Lounge)	(FG)	Detail Fullglass + Sticker Sandblast
(P3)	Detail Pintu Single Kaca	(PT2)	Partisi gypsum board thk 12mm + rangka metal stud (ms) 76 + Pas. rockwool density 40kg/m3 (thk 25mm) finish cat/wallpaper
(P4)	Detail Pintu Single Panel + Kaca Intip	(PNG+HPL)	Dinding panel + Marker Grade Wilson art Area R. Meeting
(P5)	Detail Pintu Single Panel		
(P5A)	Detail Pintu Single Panel + Jalusi		

KETERANGAN

SEMUA UKURAN HARUS DIPERIKSA ULANG DI LAPANGAN OLEH PELAKSANA & SEGALA PERUBAHAN & PERBEDAAN UKURAN HARUS DIKLARIFIKASI ULANG DENGAN PERENCANA SEBELUM DIPRODUKSI.

GAMBAR INI MERUPAKAN GAMBAR PRINSIP DESAIN. KONSULTAN PERENCANA LAIN HARUS MEMBUAT GAMBAR KERJA (SHOP DRAWING) SESUAI DENGAN BIDANG PEKERJAANNYA UNTUK MELAKUKAN PELAKSANAAN DI LAPANGAN

PEMBERI TUGAS



JASA RAHARJA

PROYEK

PERENCANAAN RENOVASI INTERIOR  
PT JASA RAHARJA  
KANTOR PERWAKILAN MALANG

MENYETUJUI

PT JASA RAHARJA

SIGIT HARISMUN  
Kepala Divisi Umum

PENANGGUNG JAWAB PERENCANAAN

ADI Architectural, Interior, Landscape Architecture & Lighting Design  
Jln. Ciputat Raya No.12 A,  
Pondok Pinang, Kebayoran Lama,  
Jakarta-Selatan, Indonesia.  
Telp. (021) 7652061/4 FAX. (021) 7652065  
Email .adi0909@pt-adi.co.id

WAHYU KRISTYANTO, S.T.  
DIREKSI

Judul Gambar :

DENAH RENCANA  
PINTU, FULLGLASS &  
DINDING PARTISI LANTAI 1

DIPERIKSA	-	Tanggal	-
DIGAMBAR	-	Tanggal	-
FILE	-	TAHAP	-
NO. PROYEK	-		
SKALA	1:120	KODE GBR.	-
		HALAMAN	07

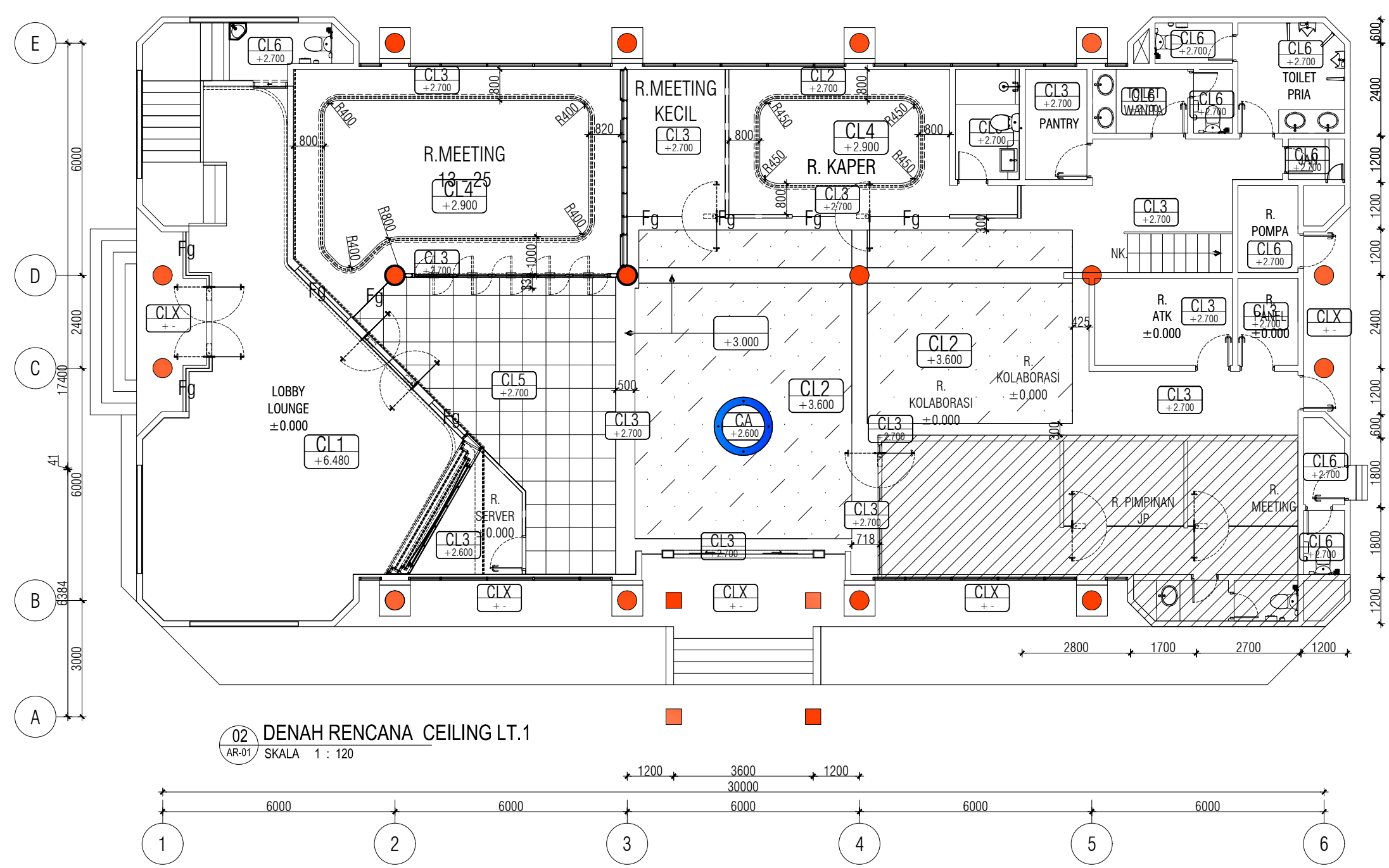

02 DENAH RENCANA CEILING LT.1  
AR-01 SKALA 1 : 120

KETERANGAN

SEMUA UKURAN HARUS DIPERIKSA ULANG DI LAPANGAN OLEH PELAKSANA & SEGALA PERUBAHAN & PERBEDAAN UKURAN HARUS DIKLARIFIKASI ULANG DENGAN PERENCANA SEBELUM DIPRODUKSI.  
GAMBAR INI MERUPAKAN GAMBAR PRINSIP DESAIN. KONSULTAN PERENCANA LAIN HARUS MEMBUAT GAMBAR KERJA (SHOP DRAWING) SESUAI DENGAN BIDANG PEKERJAANNYA UNTUK MELAKUKAN PELAKSANAAN DI LAPANGAN

PEMBERI TUGAS



PROYEK  
PERENCANAAN RENOVASI INTERIOR  
PT JASA RAHARJA  
KANTOR PERWAKILAN MALANG

MENYETUJUI  
PT JASA RAHARJA

SIGIT HARISMUN  
Kepala Divisi Umum  
PENANGGUNG JAWAB PERENCANAAN

**ADI** Architectural, Interior, Landscape Architecture & Lighting Design  
Jln. Ciputat Raya No.12 A,  
Pondok Pinang, Kebayoran Lama,  
Jakarta-Selatan, Indonesia,  
Telp. (021) 7652061/4 FAX. (021) 7652065  
Email :adi0909@pt-adi.co.id

WAHYU KRISTYANTO, S.T.  
DIREKSI  
Judul Gambar :

DENAH RENCANA  
POLA CEILING LANTAI 1

KETERANGAN			
CL1 +6.000	Penyelesaian ceiling Gypsum Board thk 12mm Finish cat +6.480	CL5 +2.700	Penyelesaian ceiling Acoustic Tile 600x600mm +2.700
CL2 +3.600	Penyelesaian Beton exposed + plesteran acian Finish cat +3.600	CL6 +2.700	Penyelesaian ceiling Kalsiboard +2.700
CL3 +2.700	Penyelesaian ceiling Gypsum board thk 12mm Finish cat +2.700	CA +2.600	Penyelesaian ceiling aksent, MDF finish cat duco Biru
CL4 +2.900	Penyelesaian Up ceiling Gypsum board thk 12mm Finish cat + LED Strip +2.900	CLX +-	Penyelesaian ceiling Existing

DIPERIKSA	-	Tanggal
DIGAMBAR	-	Tanggal
FILE		TAHAP
NO. PROYEK		
SKALA	KODE GBR.	HALAMAN
1:120	-	08

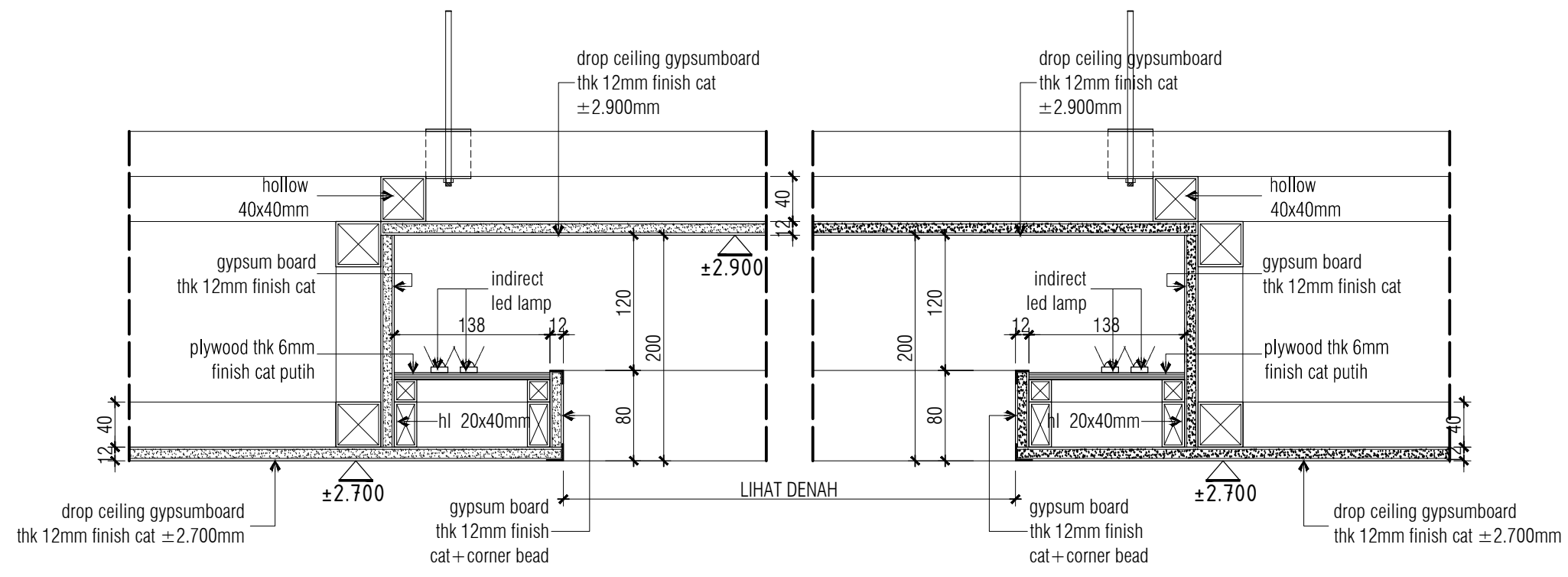

**DETAIL POTONGAN A - A**  
SKALA . 1 : 5

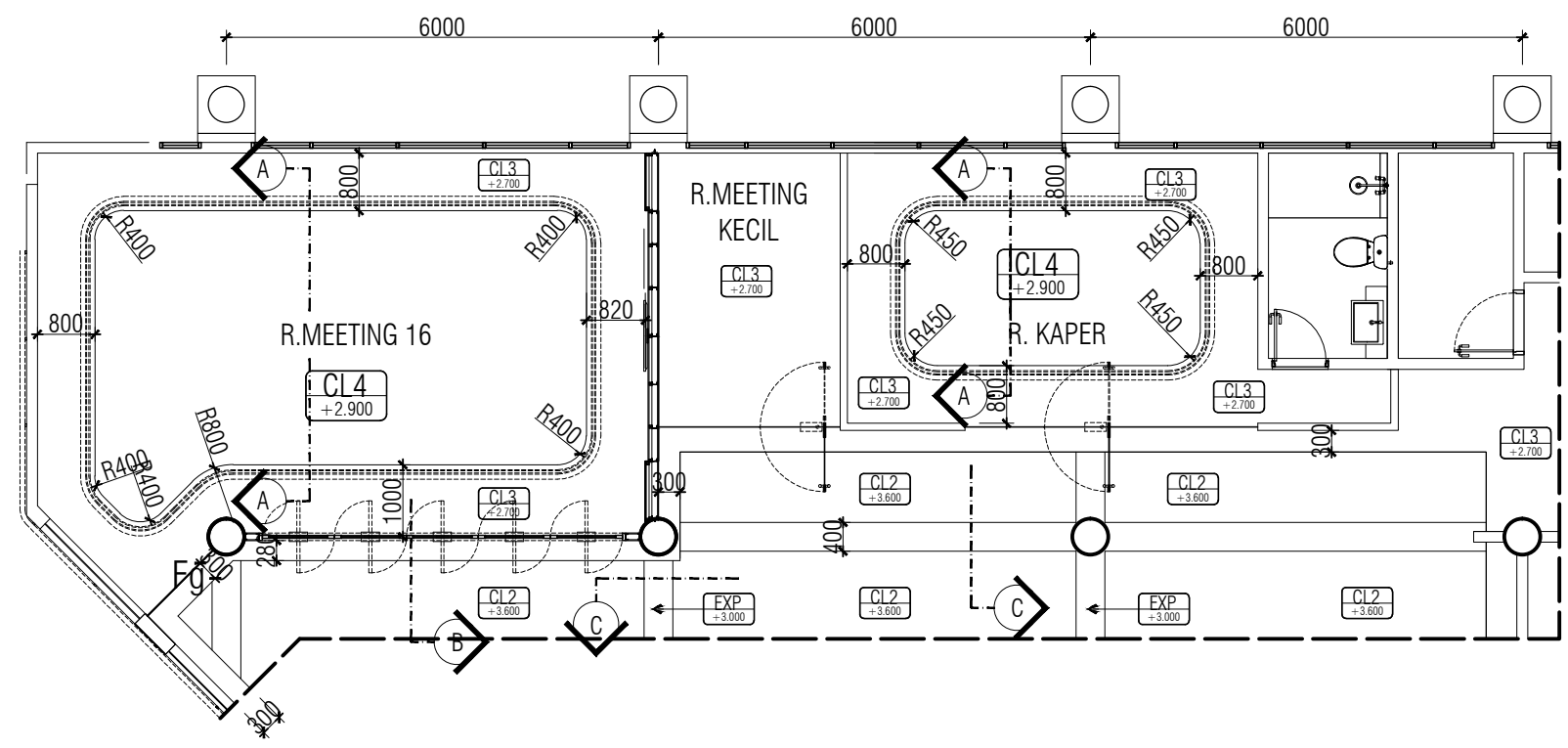

**CEILING PLAN**  
SKALA . 1 : 100

**KETERANGAN**

SEMUA UKURAN HARUS DIPERIKSA ULANG DI LAPANGAN OLEH PELAKSANA & SEGALA PERUBAHAN & PERBEDAAN UKURAN HARUS DIKLARIFIKASI ULANG DENGAN PERENCANA SEBELUM DIPRODUKSI.  
GAMBAR INI MERUPAKAN GAMBAR PRINSIP DESAIN. KONSULTAN PERENCANA LAIN HARUS MEMBUAT GAMBAR KERJA (SHOP DRAWING) SESUAI DENGAN BIDANG PEKERJAANNYA UNTUK MELAKUKAN PELAKSANAAN DI LAPANGAN

PEMBERI TUGAS



JASA RAHARJA

PROYEK

PERENCANAAN RENOVASI INTERIOR  
PT JASA RAHARJA  
KANTOR PERWAKILAN MALANG

MENYETUJUI

PT JASA RAHARJA

SIGIT HARISMUN  
Kepala Divisi Umum

PENANGGUNG JAWAB PERENCANAAN

**ADI** Architectural, Interior, Landscape Architecture & Lighting Design  
Jln. Ciptatel Raya No.12 A,  
Pondok Pinang, Kabayoran Lama,  
Jakarta-Selatan, Indonesia.  
Telp. (021) 7652061/4 FAX. (021) 7652065  
Email :adi0909@pt-adi.co.id

WAHYU KRISTYANTO, S.T.  
DIREKSI

Judul Gambar :

**DETAIL CEILING  
POTONGAN A-A**

DIPERIKSA	-	Yanggal
DIGAMBAR	-	Yanggal
FILE		TAHAP
NO. PROYEK		
SKALA	KODE GBR.	HALAMAN
1 : 5	1 : 50	DCA 09

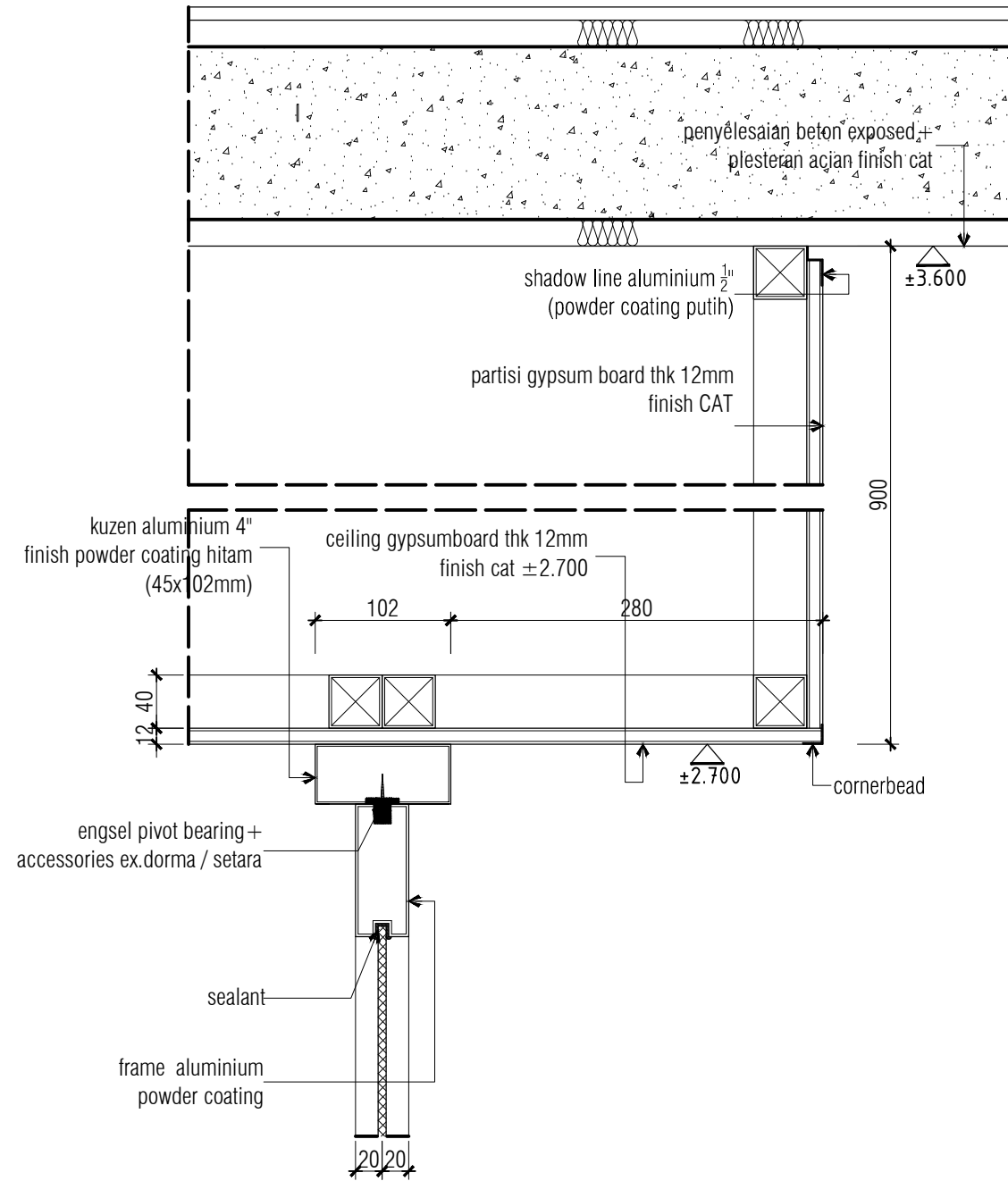

**DETAIL POTONGAN B**  
SKALA . 1 : 5

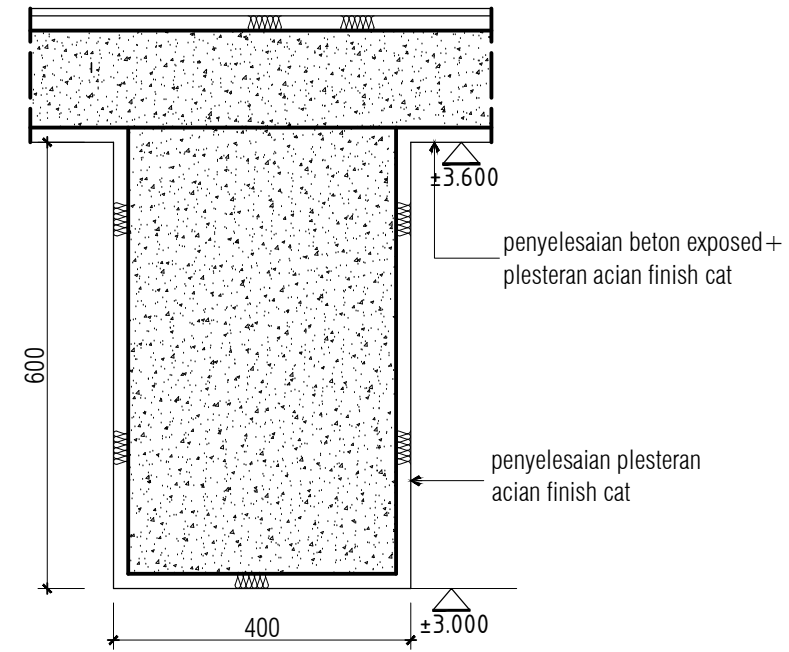

**DETAIL POTONGAN C**  
SKALA . 1 : 10

**KETERANGAN**

SEMUA UKURAN HARUS DIPERIKSA ULANG DI LAPANGAN OLEH PELAKSANA & SEGALA PERUBAHAN & PERBEDAAN UKURAN HARUS DIKLARIFIKASI ULANG DENGAN PERENCANA SEBELUM DIPRODUKSI

GAMBAR INI MERUPAKAN GAMBAR PRINSIP DESAIN KONSULTAN PERENCANA LAIN HARUS MEMBUAT GAMBAR KERJA (SHOP DRAWING) SESUAI DENGAN BIDANG PEKERJAANNYA UNTUK MELAKUKAN PELAKSANAAN DI LAPANGAN

**PEMBERI TUGAS**



**JASA RAHARJA**

**PROYEK**

PERENCANAAN RENOVASI INTERIOR  
PT JASA RAHARJA  
KANTOR PERWAKILAN MALANG

**MENYETUJUI**

**PT JASA RAHARJA**

**SIGIT HARISMUN**  
Kepala Divisi Umum

**PENANGGUNG JAWAB PERENCANAAN**

**ADI** Architectural, Interior, Landscape Architecture & Lighting Design  
Jln. Ciputat Raya No.12 A,  
Pondok Pinang, Kebayoran Lama,  
Jakarta-Selatan, Indonesia.  
Telp. (021) 7652061/4 FAX. (021) 7652065  
Email :adi0909@pt-adi.co.id

**WAHYU KRISTYANTO, S.T.**  
DIREKSI

**Judul Gambar :**

**DETAIL CEILING  
POTONGAN B-B&C -C**

DIPERIKSA	-	Tanggal	-
DIGAMBAR	-	Tanggal	-
FILE		TAHAP	
NO. PROYEK			
SKALA	KODE GBR.	HALAMAN	
1 : 10	1 : 5	DCB-C	10

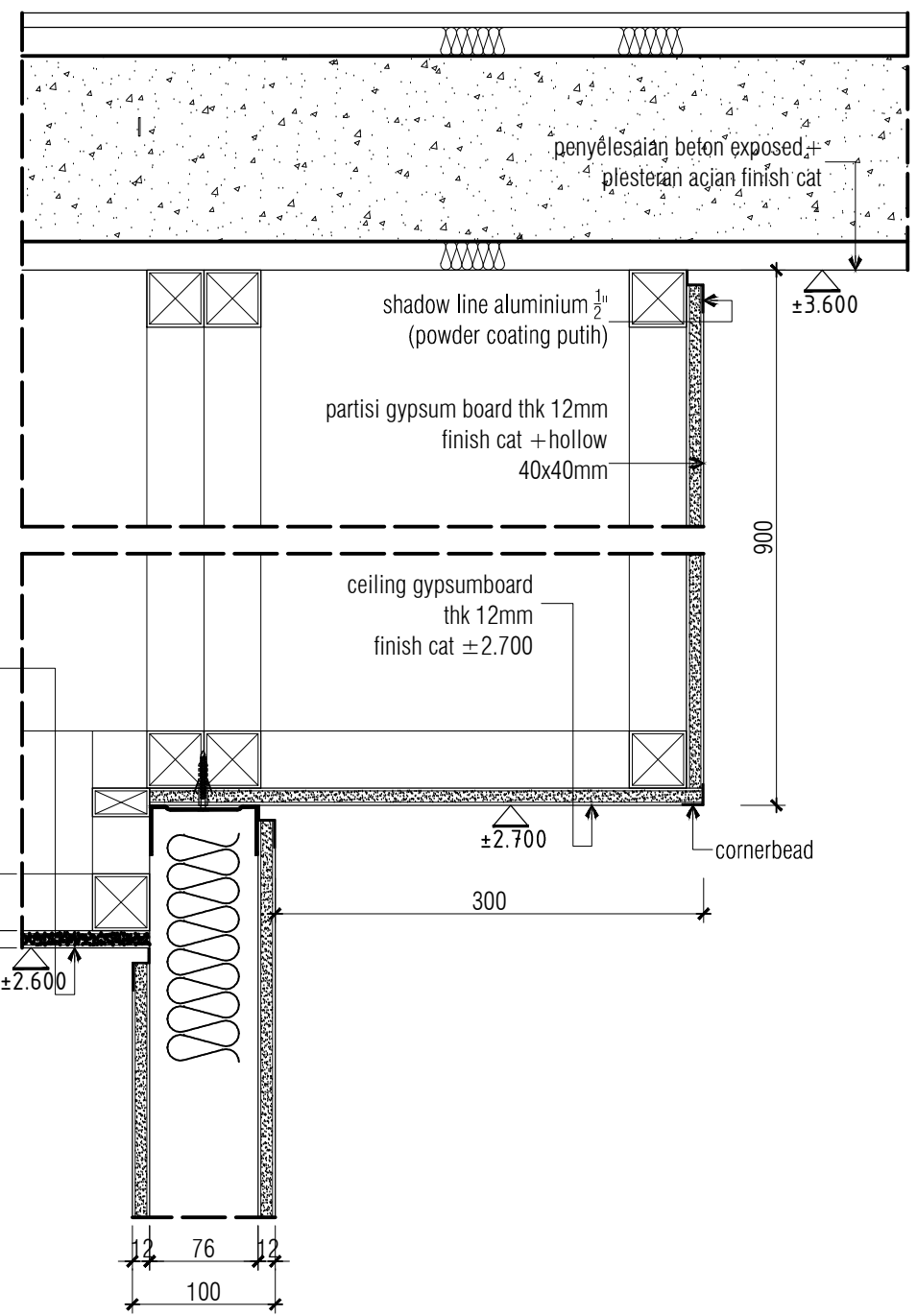
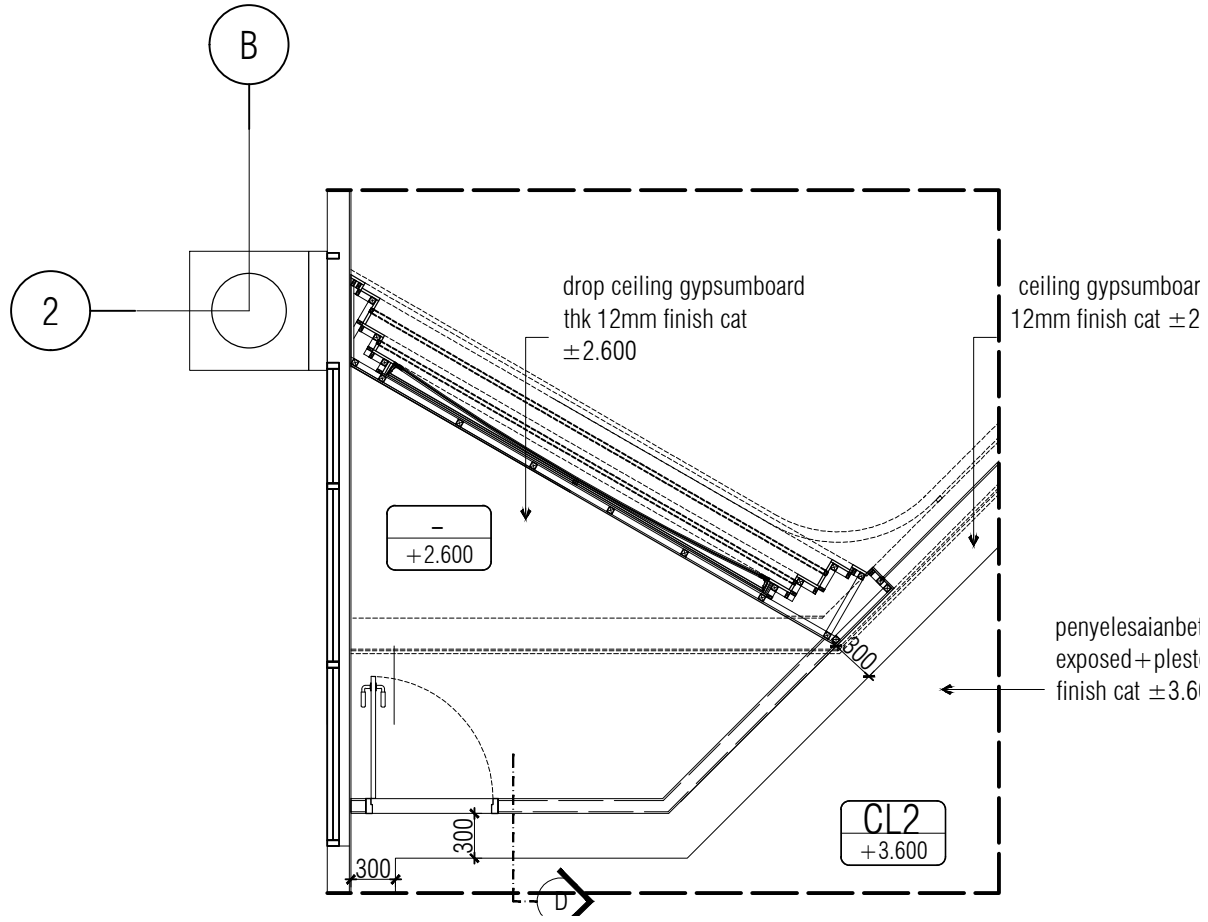

DETAIL POTONGAN D  
SKALA . 1 : 5

KETERANGAN

SEMUA UKURAN HARUS DIPERIKSA ULANG DI LAPANGAN OLEH PELAKSANA & SEGALA PERUBAHAN & PERBEDAAN UKURAN HARUS DIKLARIFIKASI ULANG DENGAN PERENCANA SEBELUM DIPRODUKSI

GAMBAR INI MERUPAKAN GAMBAR PRINSIP DESAIN KONSULTAN PERENCANA LAIN HARUS MEMBUAT GAMBAR KERJA (SHOP DRAWING) SESUAI DENGAN BIDANG PEKERJAANNYA UNTUK MELAKUKAN PELAKSANAAN DI LAPANGAN

PEMBERI TUGAS



JASA RAHARJA

PROYEK

PERENCANAAN RENOVASI INTERIOR  
PT JASA RAHARJA  
KANTOR PERWAKILAN MALANG

MENYETUJUI

PT JASA RAHARJA

SIGIT HARISMUN  
Kepala Divisi Umum

PENANGGUNG JAWAB PERENCANAAN

**ADI** Architectural, Interior, Landscape Architecture & Lighting Design  
Jln. Ciputat Raya No.12 A,  
Pondok Pinang, Kebayoran Lama,  
Jakarta-Selatan, Indonesia.  
Telp. (021) 7652061/4 FAX. (021) 7652065  
Email :adi0909@pt-adi.co.id

WAHYU KRISTYANTO, S.T.  
DIREKSI

Judul Gambar :

DETAIL CEILING  
POTONGAN D

DIPERIKSA	-	Tanggal	-
DIGAMBAR	-	Tanggal	-
FILE		TAHAP	
NO. PROYEK			
SKALA	KODE GBR.	HALAMAN	
1:10	1:5	DCD	11

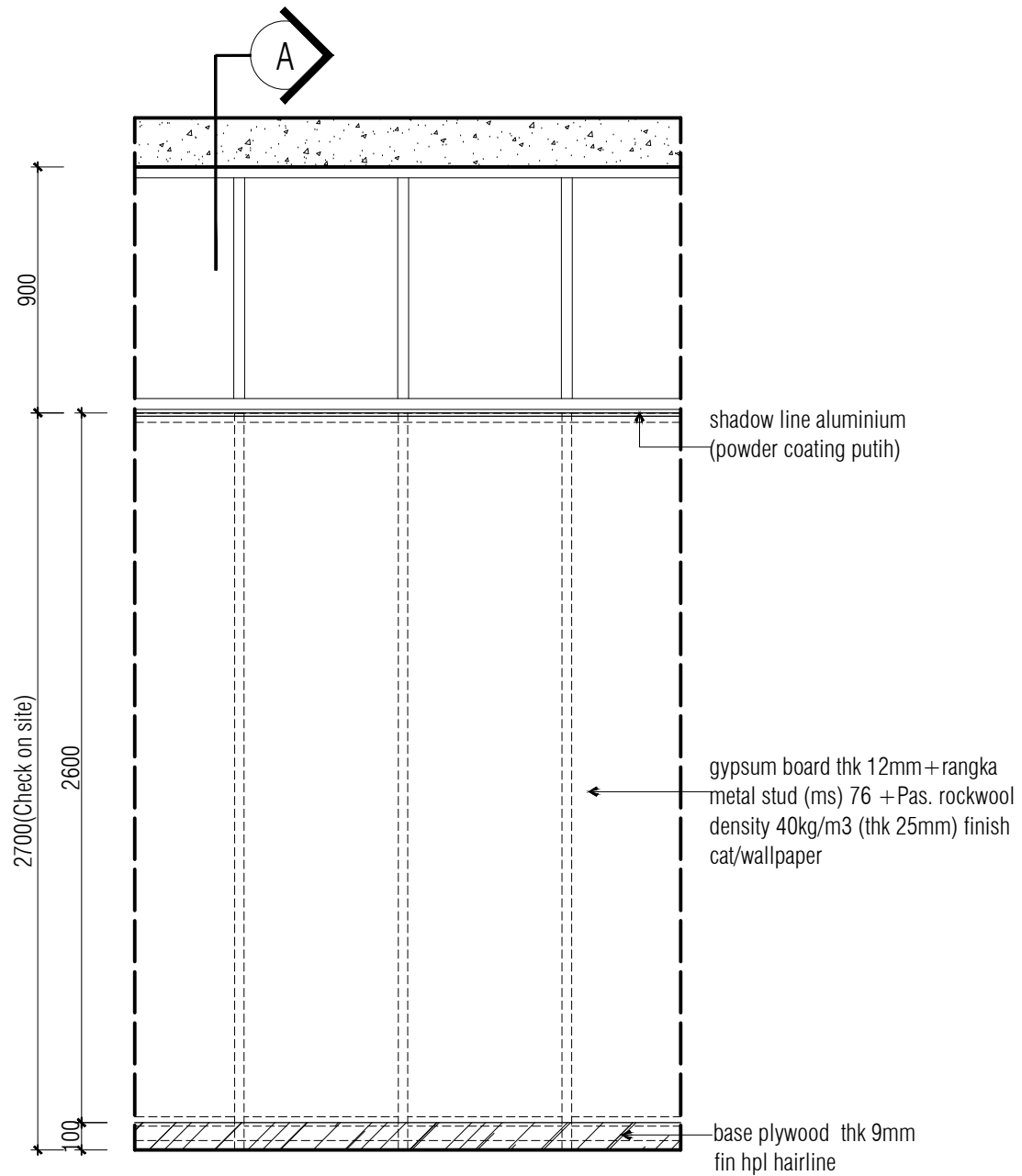

**TAMPAK DEPAN**  
SKALA . 1 : 25

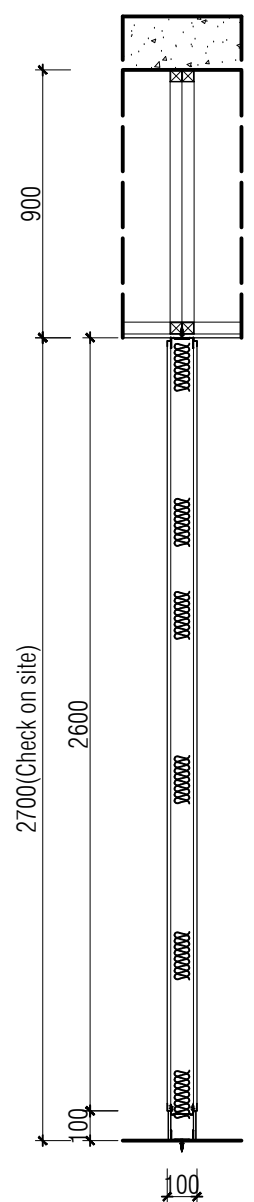

**POTONGAN A**  
SKALA . 1 : 25

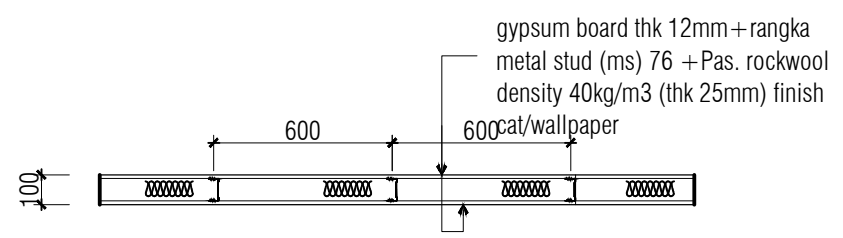

**PLAN**  
SKALA . 1 : 25

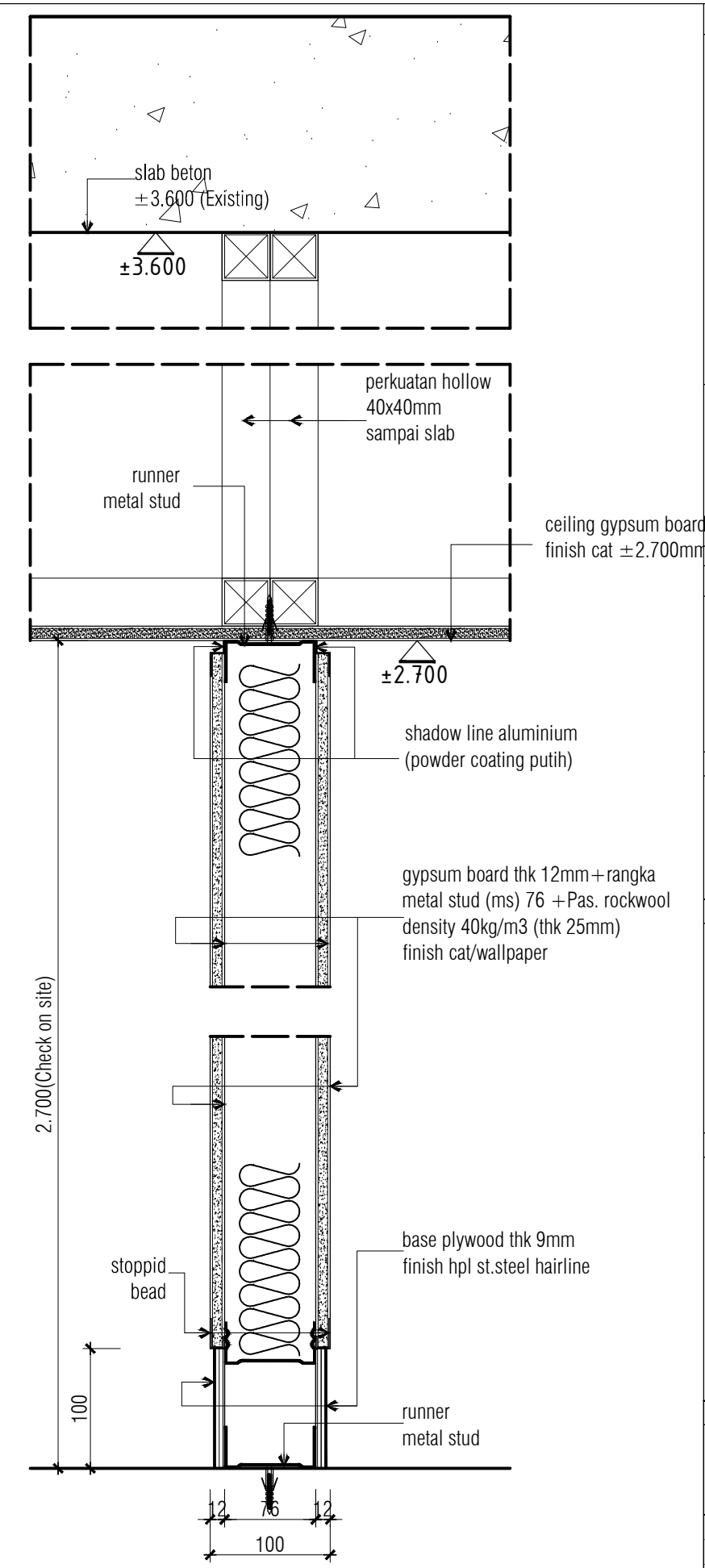

**DETAIL POTONGAN A**  
SKALA . 1 : 5

**KETERANGAN**

SEMUA UKURAN HARUS DIPERIKSA ULANG DI LAPANGAN OLEH PELAKSANA & SEGALA PERUBAHAN & PERBEDAAN UKURAN HARUS DIKLARIFIKASI ULANG DENGAN PERENCANA SEBELUM DIPRODUKSI

GAMBAR INI MERUPAKAN GAMBAR PRINSIP DESAIN KONSULTAN PERENCANA LAIN HARUS MEMBUAT GAMBAR KERJA (SHOP DRAWING) SESUAI DENGAN BIDANG PEKERJAANNYA UNTUK MELAKUKAN PELAKSANAAN DI LAPANGAN

**PEMBERI TUGAS**



PROYEK  
PERENCANAAN RENOVASI INTERIOR  
PT JASA RAHARJA  
KANTOR PERWAKILAN MALANG

MENYETUJUI  
**PT JASA RAHARJA**

**SIGIT HARISMUN**  
Kepala Divisi Umum  
PENANGGUNG JAWAB PERENCANAAN

Architectural, Interior, Landscape Architecture & Lighting Design  
**ADI**  
Jln. Ciputat Raya No.12 A,  
Pondok Pinang, Kebayoran Lama,  
Jakarta-Selatan, Indonesia.  
Telp. (021) 7652061/4 FAX. (021) 7652065  
Email :adi0909@pt-adi.co.id

**WAHYU KRISTYANTO, S.T.**  
DIREKSI

Judul Gambar :

**DETAIL TIPIKAL DINDING PARTISI GYPSUM**

DIPERIKSA	-	Tanggal	
DIGAMBAR	-	Tanggal	
FILE		TAHAP	
NO. PROYEK			
SKALA	KODE GBR.	HALAMAN	
1:10	1:5	PT2	12

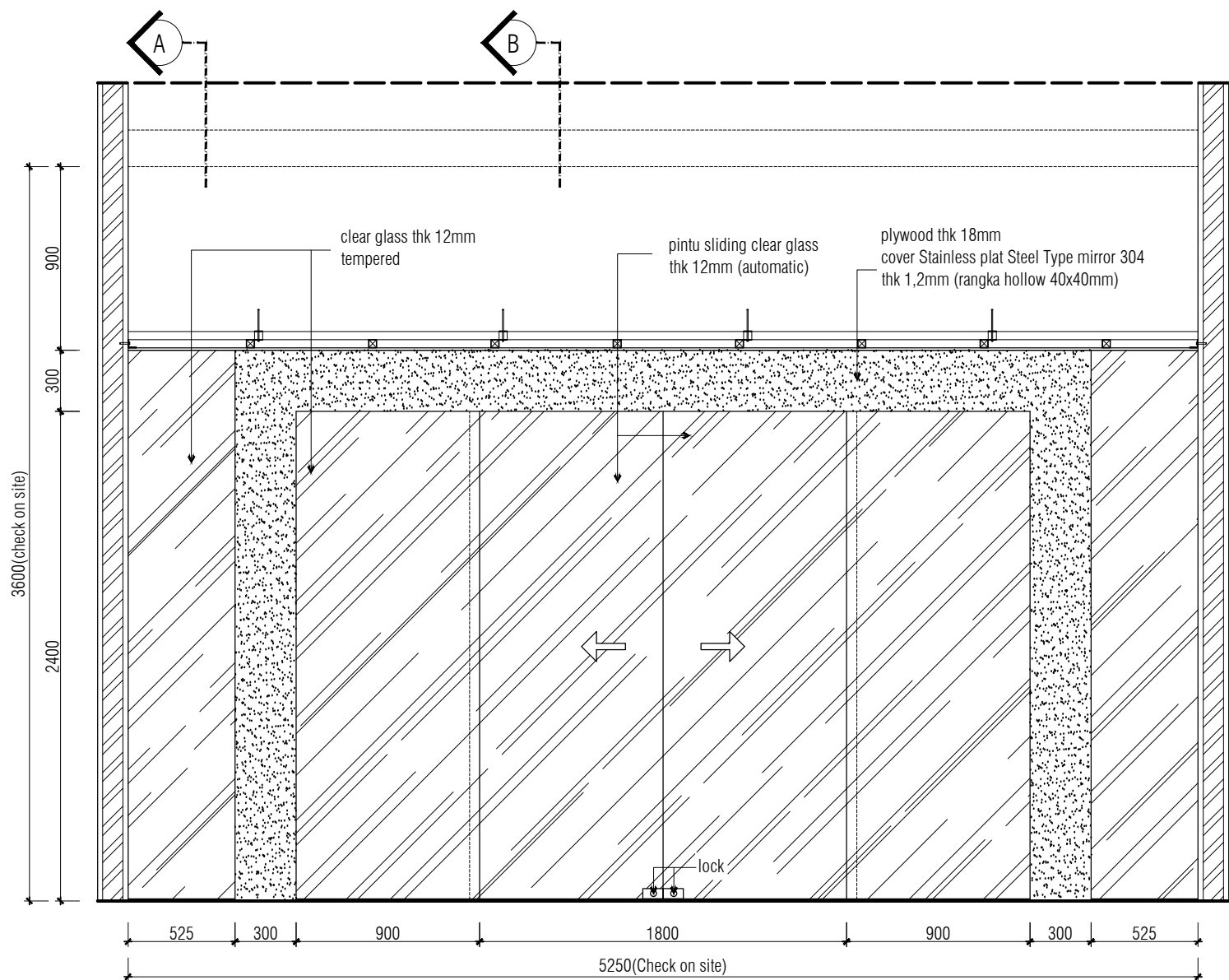

**TAMPAK DEPAN**  
SKALA . 1 : 30

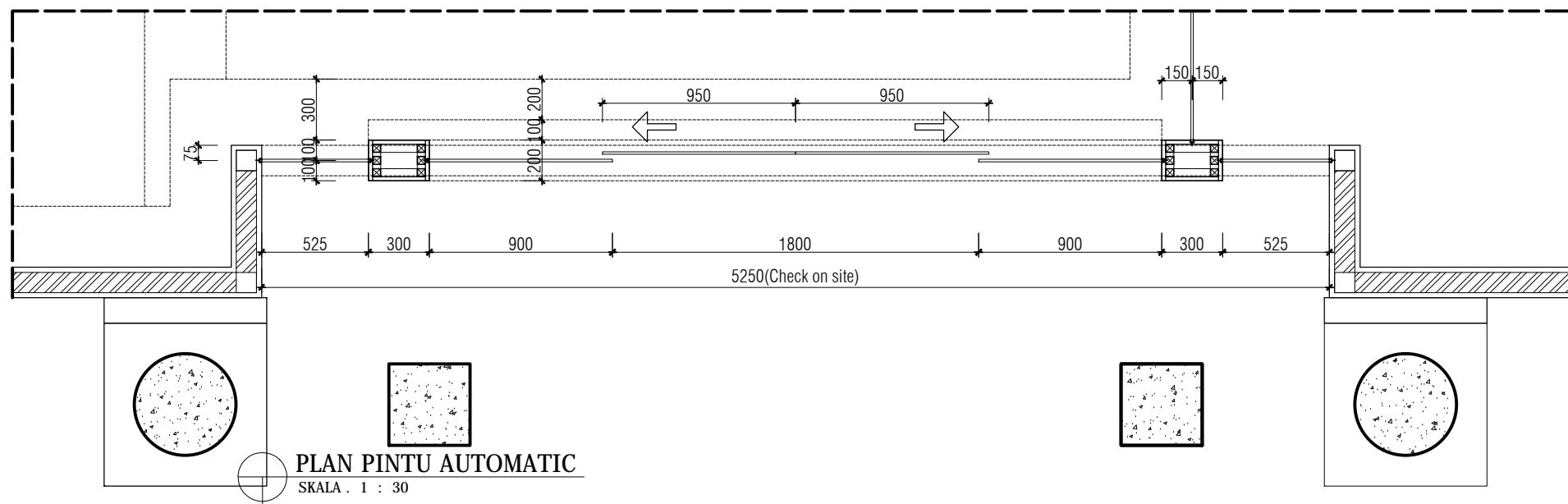

**PLAN PINTU AUTOMATIC**  
SKALA . 1 : 30

**KETERANGAN**

SEMUA UKURAN HARUS DIPERIKSA ULANG DI LAPANGAN OLEH PELAKSANA & SEGALA PERUBAHAN & PERBEDAAN UKURAN HARUS DIKLARIFIKASI ULANG DENGAN PERENCANA SEBELUM DIPRODUKSI

GAMBAR INI MERUPAKAN GAMBAR PRINSIP DESAIN KONSULTAN PERENCANA LAIN HARUS MEMBUAT GAMBAR KERJA (SHOP DRAWING) SESUAI DENGAN BIDANG PEKERJAANNYA UNTUK MELAKUKAN PELAKSANAAN DI LAPANGAN

**PEMBERI TUGAS**



**JASA RAHARJA**

**PROYEK**

PERENCANAAN RENOVASI INTERIOR  
PT JASA RAHARJA  
KANTOR PERWAKILAN MALANG

**MENYETUJUI**

PT JASA RAHARJA

SIGIT HARISMUN  
Kepala Divisi Umum

**PENANGGUNG JAWAB PERENCANAAN**

**ADI** Architectural, Interior, Landscape Architecture & Lighting Design  
Jln. Ciputat Raya No.12 A,  
Pondok Pinang, Kebayoran Lama,  
Jakarta-Selatan, Indonesia.  
Telp. (021) 7652061/4 FAX. (021) 7652065  
Email :adi0909@pt-adi.co.id

WAHYU KRISTYANTO, S.T.  
DIREKSI

**Judul Gambar :**

**DETAIL PINTU KACA  
AUTOMATIC**

DIPERIKSA	-	Tanggal	-
DIGAMBAR	-	Tanggal	-
FILE	-	TAHAP	-
NO. PROYEK	-	SKALA	1 : 30
SKALA	-	KODE GBR.	P1
1 : 30	-	HALAMAN	13

**KETERANGAN**

SEMUA UKURAN HARUS DIPERIKSA ULANG DI LAPANGAN OLEH PELAKSANA & SEGALA PERUBAHAN & PERBEDAAN UKURAN HARUS DIKLARIFIKASI ULANG DENGAN PERENCANA SEBELUM DIPRODUKSI

GAMBAR INI MERUPAKAN GAMBAR PRINSIP DESAIN KONSULTAN PERENCANA LAIN HARUS MEMBUAT GAMBAR KERJA (SHOP DRAWING) SESUAI DENGAN BIDANG PEKERJAANNYA UNTUK MELAKUKAN PELAKSANAAN DI LAPANGAN

PEMBERI TUGAS



**JASA RAHARJA**

PROYEK

PERENCANAAN RENOVASI INTERIOR  
PT JASA RAHARJA  
KANTOR PERWAKILAN MALANG

MENYETUJUI

**PT JASA RAHARJA**

**SIGIT HARISMUN**  
Kepala Divisi Umum

PENANGGUNG JAWAB PERENCANAAN

**ADI** Architectural, Interior, Landscape Architecture & Lighting Design  
Jln. Ciputat Raya No.12 A,  
Pondok Pinang, Kebayoran Lama,  
Jakarta-Selatan, Indonesia.  
Telp. (021) 7652061/4 FAX. (021) 7652065  
Email :adi0909@pt-adi.co.id

**WAHYU KRISTYANTO, S.T.**  
DIREKSI

Judul Gambar :

**DETAIL PINTU KACA  
AUTOMATIC**

DIPERIKSA	-	Tanggal	-
DIGAMBAR	-	Tanggal	-
FILE		TAHAP	
NO. PROYEK			
SKALA	KODE GBR.	HALAMAN	
1:25	1:10	P1	14

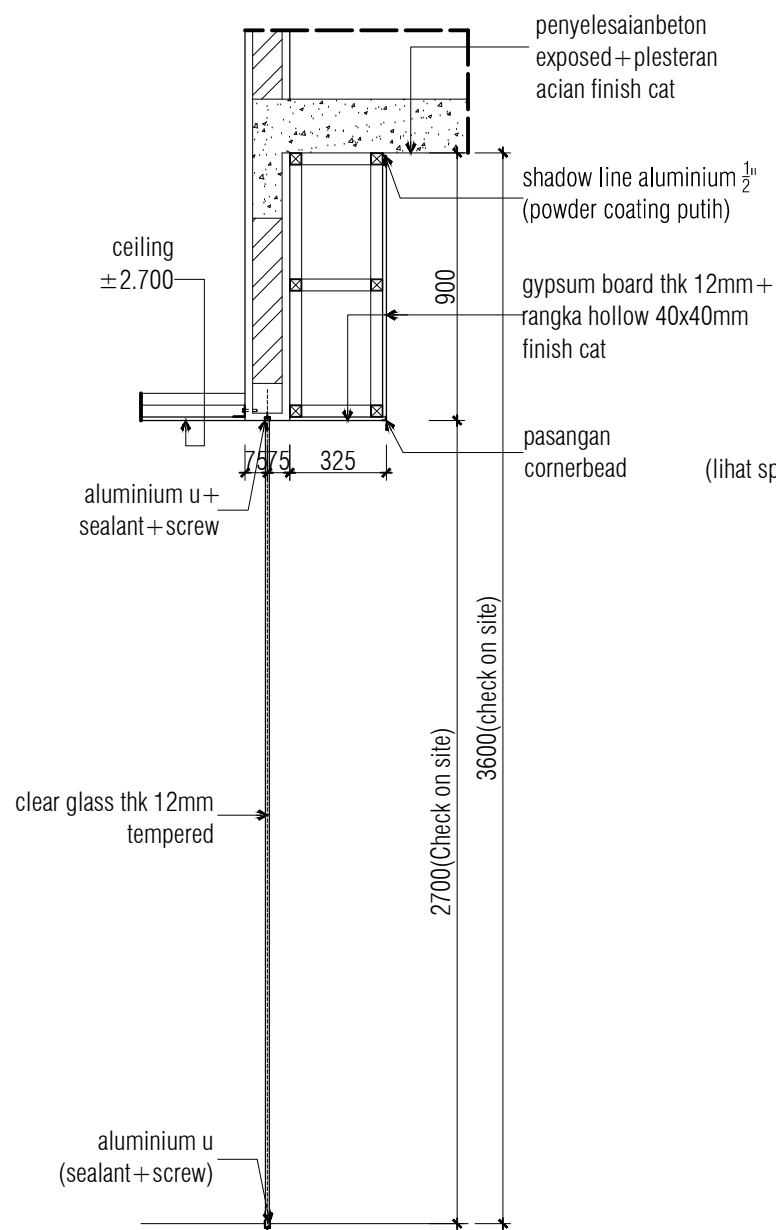

**POTONGAN A**  
SKALA . 1 : 25

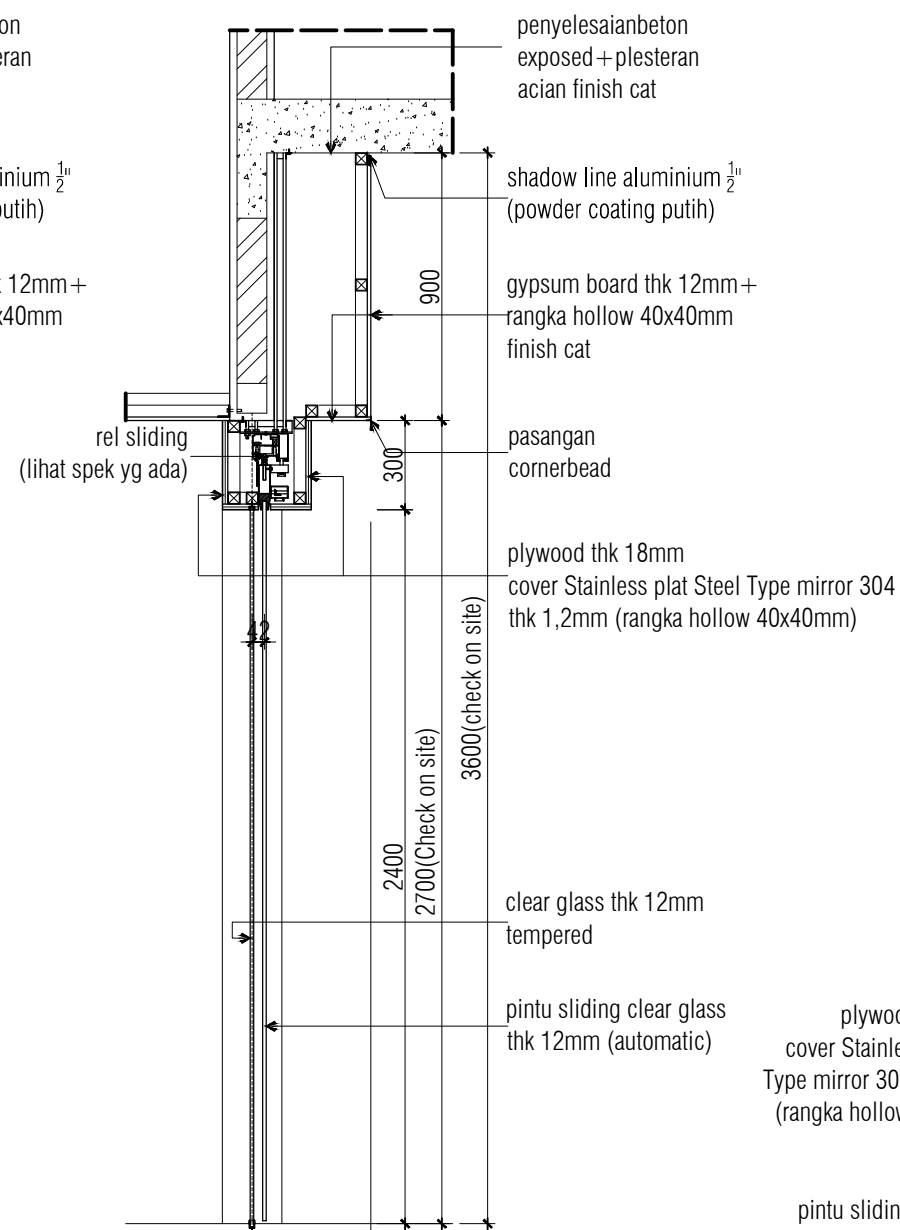

**POTONGAN B**  
SKALA . 1 : 25

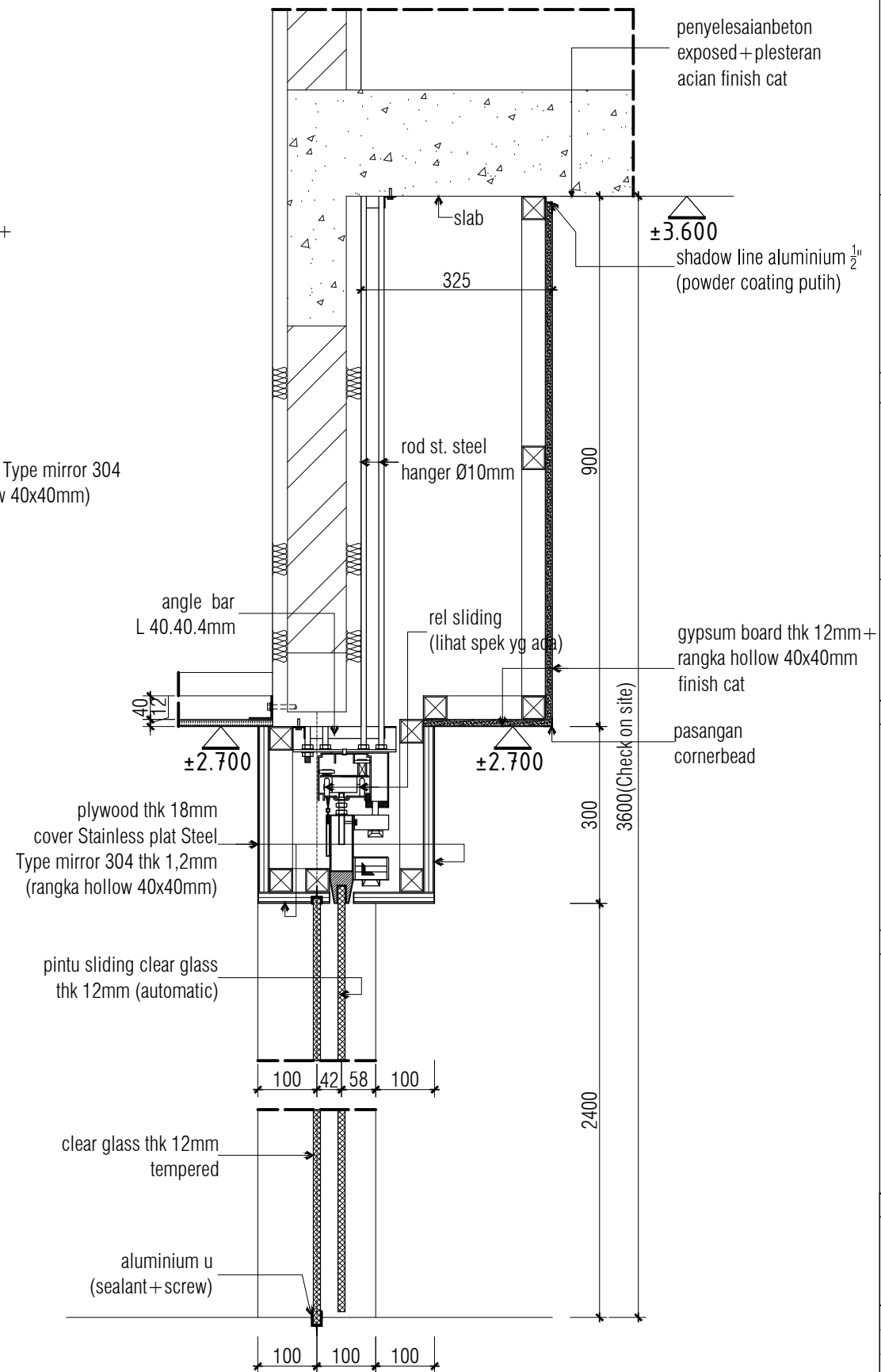

**DETAIL POTONGAN A**  
SKALA . 1 : 10



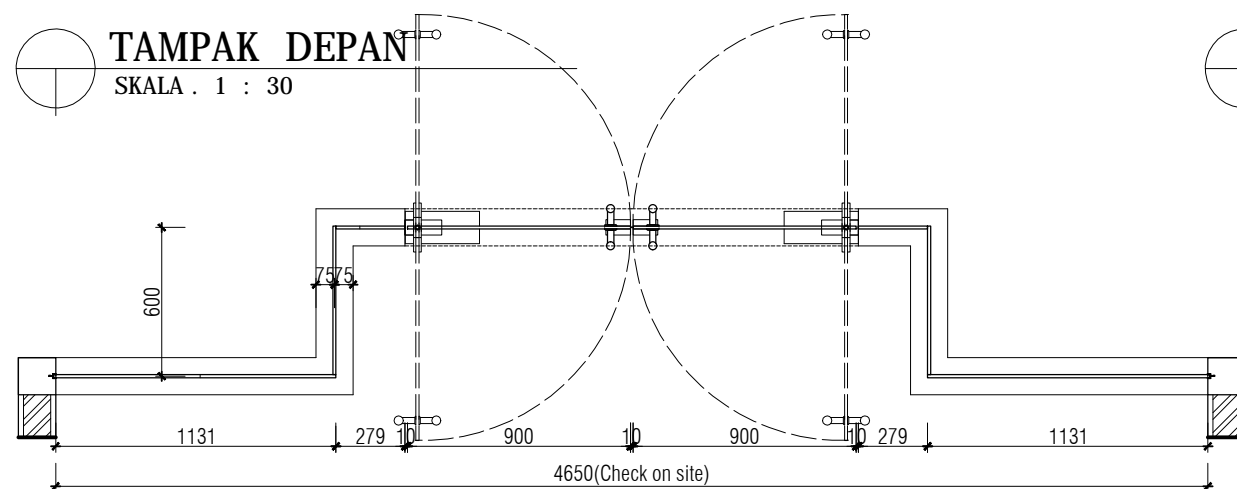
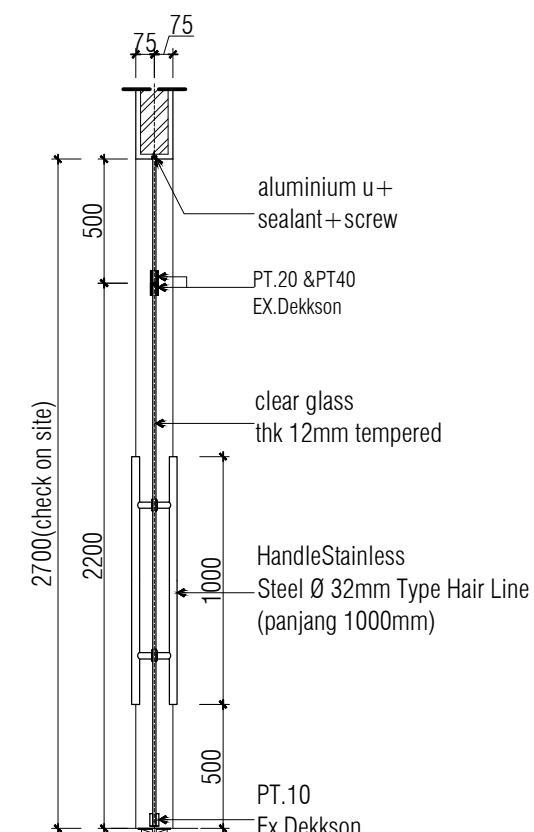
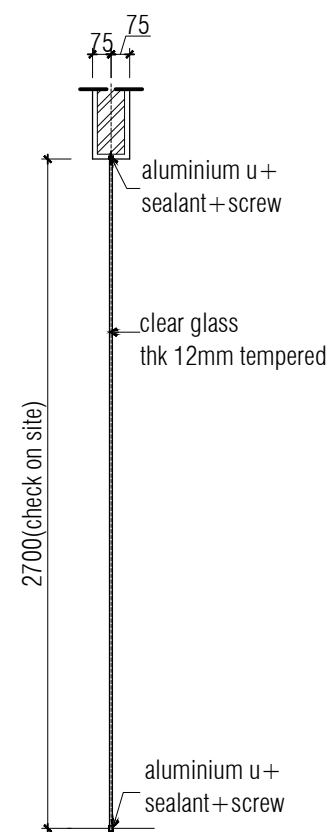
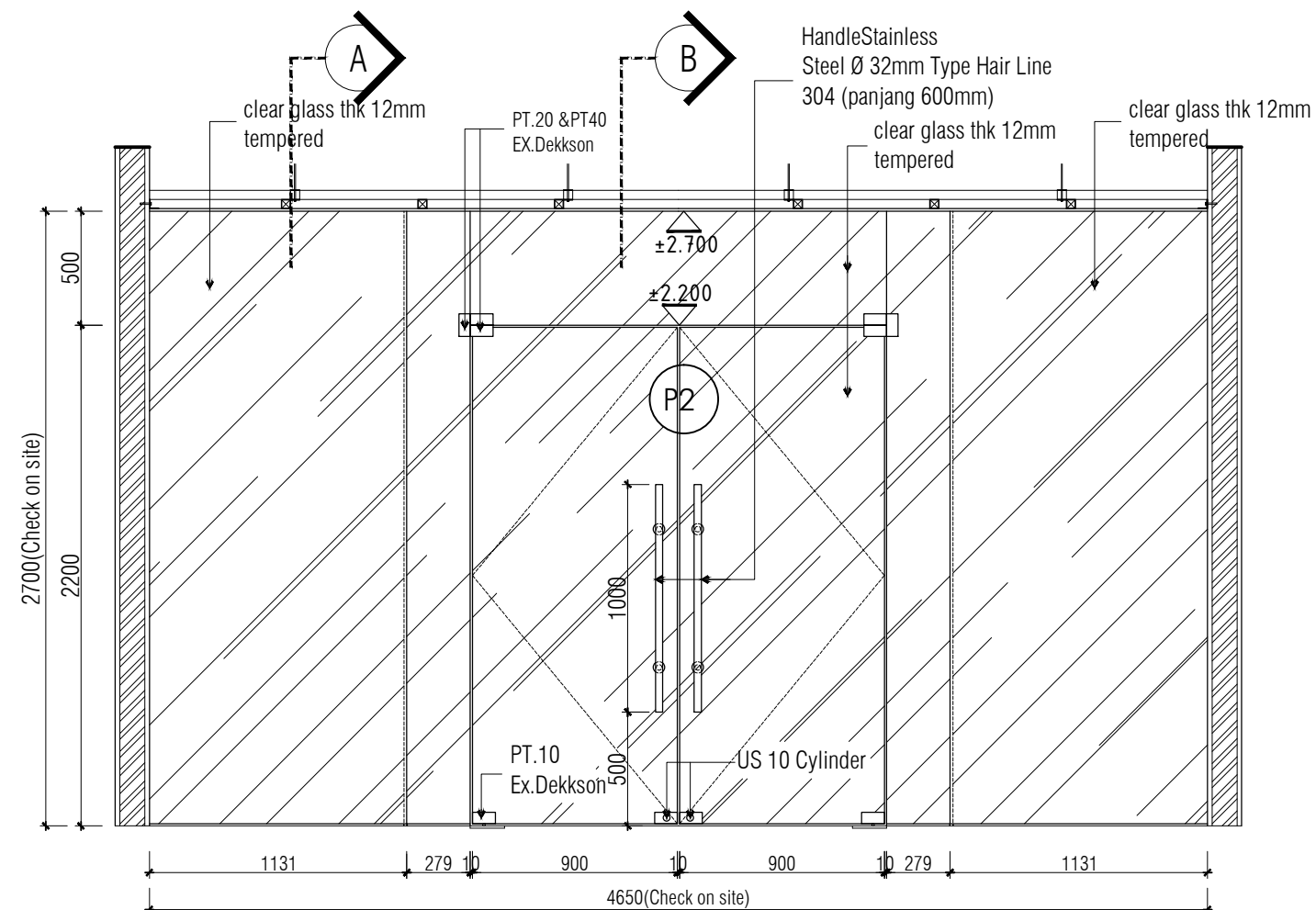

**KETERANGAN**

SEMUA UKURAN HARUS DIPERIKSA ULANG DI LAPANGAN OLEH PELAKSANA & SEGALA PERUBAHAN & PERBEDAAN UKURAN HARUS DIKLARIFIKASI ULANG DENGAN PERENCANA SEBELUM DIPRODUKSI

GAMBAR INI MERUPAKAN GAMBAR PRINSIP DESAIN KONSULTAN PERENCANA LAIN HARUS MEMBUAT GAMBAR KERJA (SHOP DRAWING) SESUAI DENGAN BIDANG PEKERJAANNYA UNTUK MELAKUKAN PELAKSANAAN DI LAPANGAN

**PEMBERI TUGAS**



**JASA RAHARJA**

**PROYEK**

PERENCANAAN RENOVASI INTERIOR  
PT JASA RAHARJA  
KANTOR PERWAKILAN MALANG

**MENYETUJUI**

**PT JASA RAHARJA**

**SIGIT HARISMUN**  
Kepala Divisi Umum

**PENANGGUNG JAWAB PERENCANAAN**

**ADI** Architectural, Interior, Landscape Architecture & Lighting Design  
Jln. Ciputat Raya No.12 A,  
Pondok Pinang, Kebayoran Lama,  
Jakarta-Selatan, Indonesia.  
Telp. (021) 7652061/4 FAX. (021) 7652065  
Email :adi0909@pt-adi.co.id

**WAHYU KRISTYANTO, S.T.**  
DIREKSI

**Judul Gambar :**

**DETAIL PINTU DOUBLE KACA  
(ENTRANCE) +FG**

DIPERIKSA	-	Tanggal	-
DIGAMBAR	-	Tanggal	-
FILE	-	TAHAP	-
NO. PROYEK	-	SKALA	1 : 30
SKALA	-	KODE GBR.	P2
1 : 30	-	HALAMAN	15

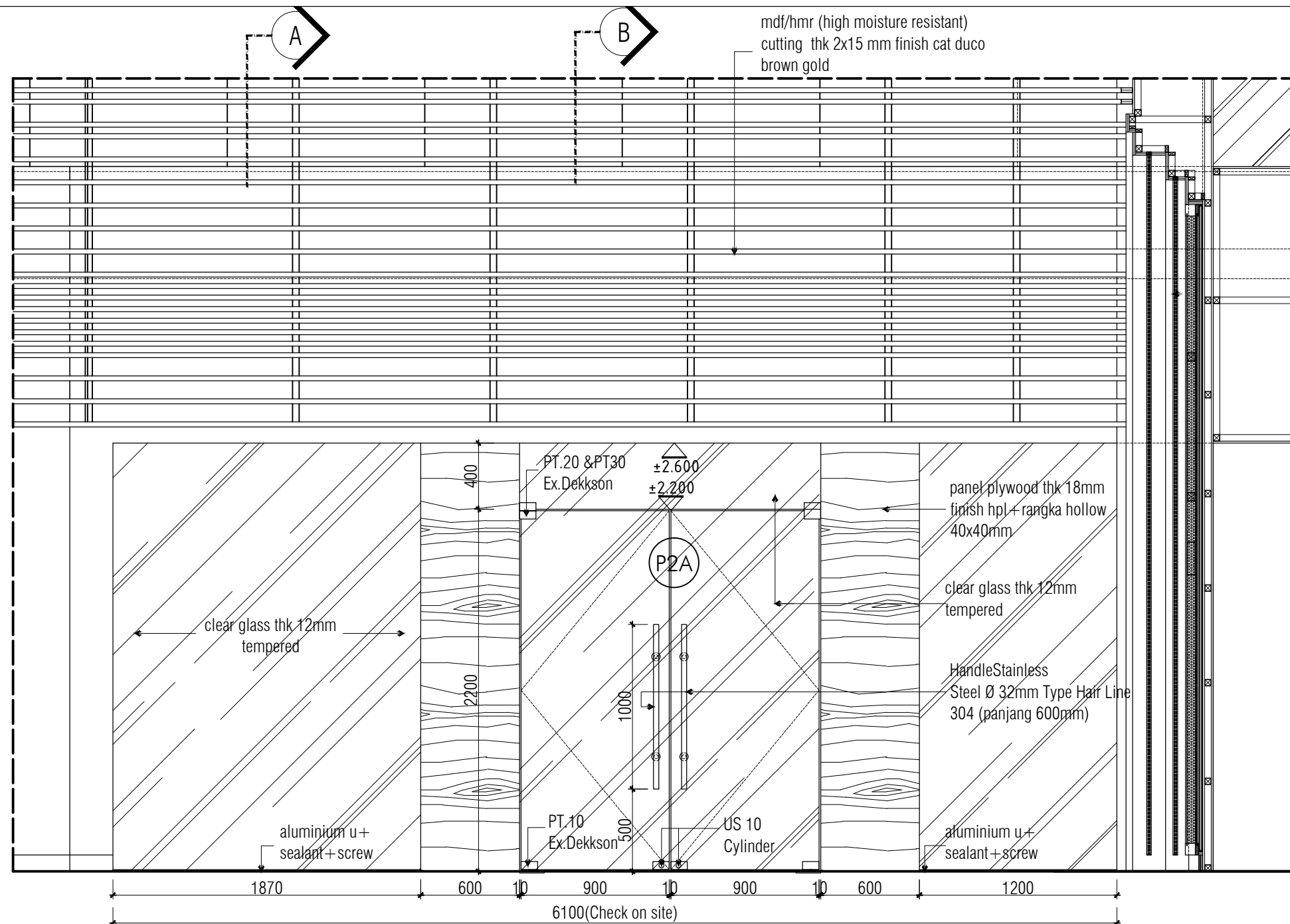

**TAMPAK DEPAN**  
SKALA . 1 : 30

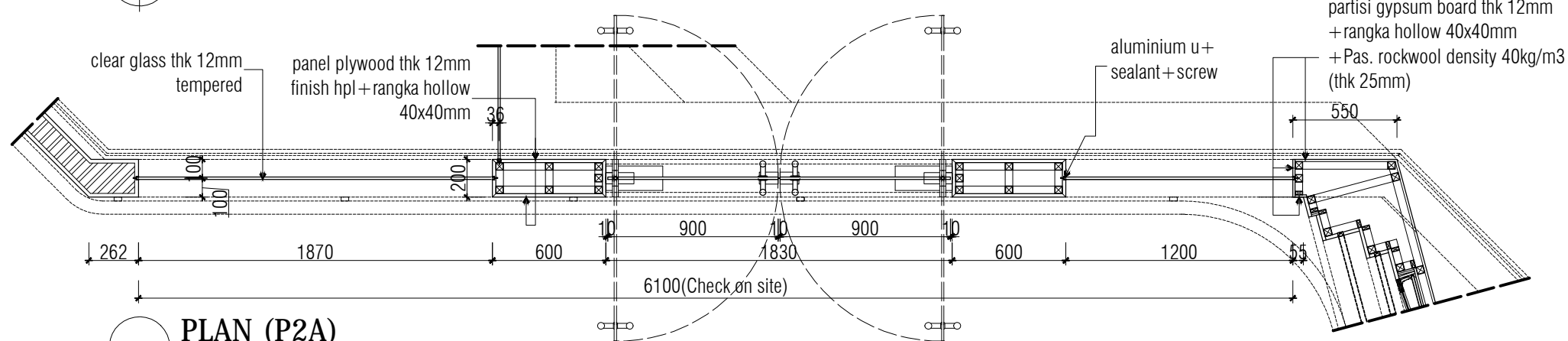

**PLAN (P2A)**  
SKALA . 1 : 30

**KETERANGAN**

SEMUA UKURAN HARUS DIPERIKSA ULANG  
DI LAPANGAN OLEH PELAKSANA &  
SEGALA PERUBAHAN & PERBEDAAN  
UKURAN HARUS DIKLARIFIKASI ULANG  
DENGAN PERENCANA SEBELUM DIPRODUKSI

GAMBAR INI MERUPAKAN GAMBAR PRINSIP DESAIN  
KONSULTAN PERENCANA LAIN HARUS MEMBUAT  
GAMBAR KERJA (SHOP DRAWING) SESUAI DENGAN  
BIDANG PEKERJAANNYA UNTUK MELAKUKAN  
PELAKSANAAN DI LAPANGAN

**PEMBERI TUGAS**



**JASA RAHARJA**

**PROYEK**

PERENCANAAN RENOVASI INTERIOR  
PT JASA RAHARJA  
KANTOR PERWAKILAN MALANG

**MENYETUJUI**

**PT JASA RAHARJA**

**SIGIT HARISMUN**  
Kepala Divisi Umum

**PENANGGUNG JAWAB PERENCANAAN**

**ADI** Architectural, Interior, Landscape Architecture  
& Lighting Design  
Jln. Ciputat Raya No.12 A,  
Pondok Pinang, Kebayoran Lama,  
Jakarta-Selatan, Indonesia.  
Telp. (021) 7652061/4 FAX. (021) 7652065  
Email :adi@909@pt-adi.co.id

**WAHYU KRISTYANTO, S.T.**  
DIREKSI

**Judul Gambar :**

**DETAIL**  
**PINTU DOUBLE KACA +FG**

DIPERIKSA	-	Tanggal	-
DIGAMBAR	-	Tanggal	-
FILE	-	TAHAP	-
NO. PROYEK	-		
SKALA	1:30	KODE GBR.	P2A
		HALAMAN	16

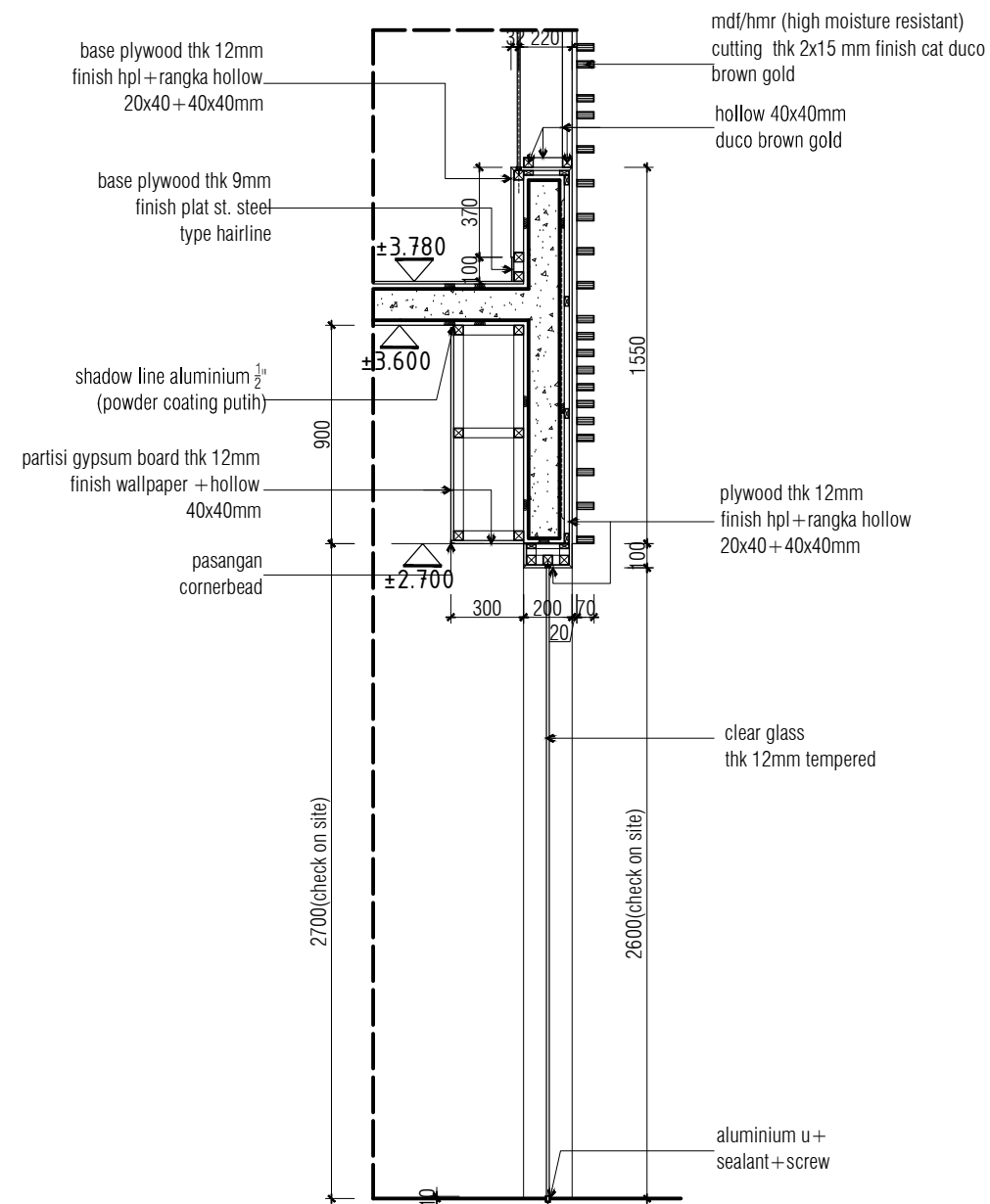

**POTONGAN A**  
SKALA . 1 : 25

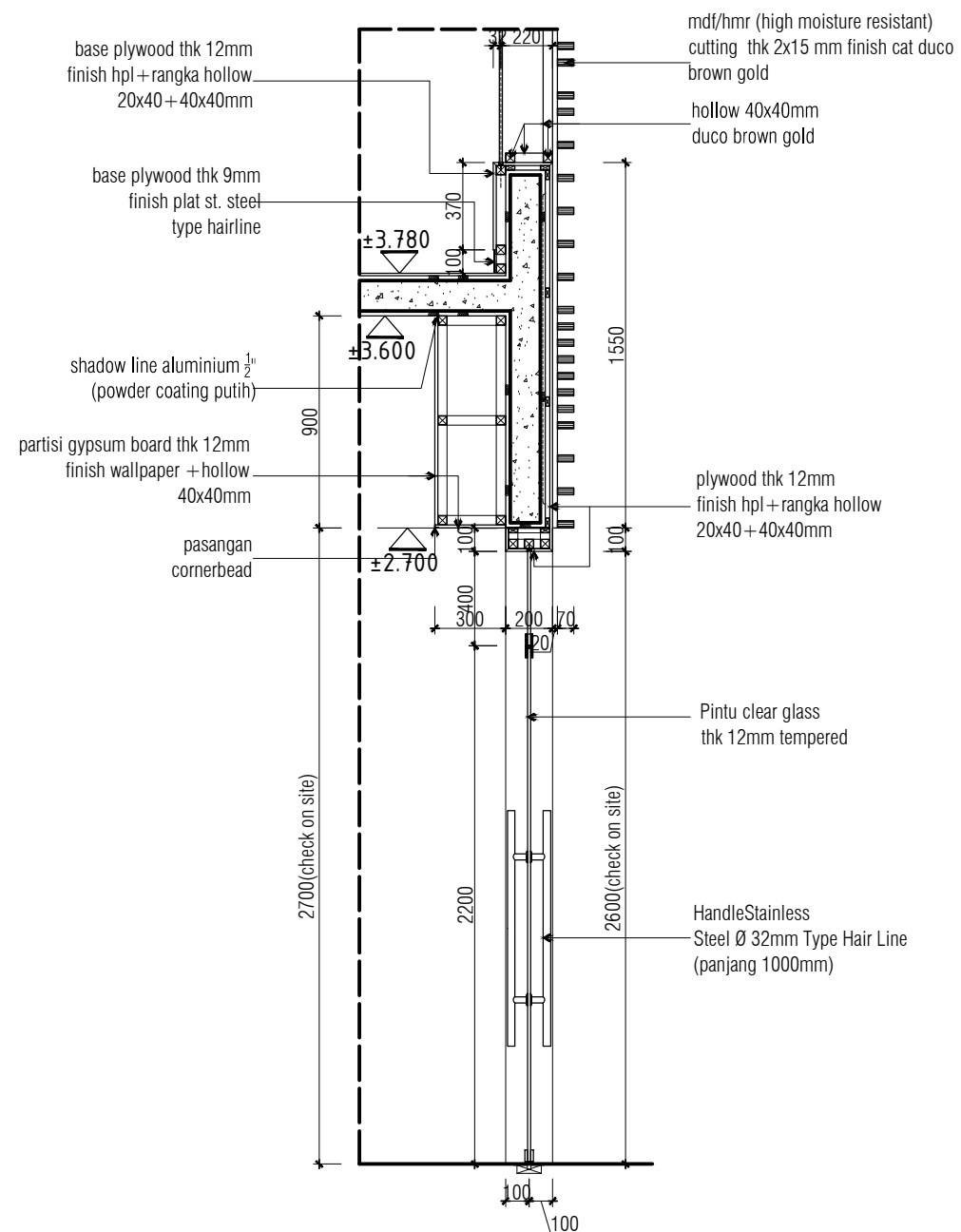

**POTONGAN B**  
SKALA . 1 : 25

**KETERANGAN**

SEMUA UKURAN HARUS DIPERIKSA ULANG DI LAPANGAN OLEH PELAKSANA & SEGALA PERUBAHAN & PERBEDAAN UKURAN HARUS DIKLARIFIKASI ULANG DENGAN PERENCANA SEBELUM DIPRODUKSI

GAMBAR INI MERUPAKAN GAMBAR PRINSIP DESAIN KONSULTAN PERENCANA LAIN HARUS MEMBUAT GAMBAR KERJA (SHOP DRAWING) SESUAI DENGAN BIDANG PEKERJAANNYA UNTUK MELAKUKAN PELAKSANAAN DI LAPANGAN

**PEMBERI TUGAS**



**JASA RAHARJA**

PROYEK

PERENCANAAN RENOVASI INTERIOR  
PT JASA RAHARJA  
KANTOR PERWAKILAN MALANG

MENYETUJUI

**PT JASA RAHARJA**

**SIGIT HARISMUN**  
Kepala Divisi Umum

PENANGGUNG JAWAB PERENCANAAN

**ADI** Architectural, Interior, Landscape Architecture & Lighting Design  
Jln. Ciputat Raya No.12 A,  
Pondok Pinang, Kebayoran Lama,  
Jakarta-Selatan, Indonesia.  
Telp. (021) 765206114 FAX. (021) 7652065  
Email :adi0909@pt-adi.co.id

**WAHYU KRISTYANTO, S.T.**  
DIREKSI

Judul Gambar :

**DETAIL**  
**PINTU DOUBL KACA +FG**

DIPERIKSA	-	Tanggal	-
DIGAMBAR	-	Tanggal	-
FILE		TAHAP	
NO. PROYEK			
SKALA	KODE GBR.	HALAMAN	
1 : 25	-	P2A	17

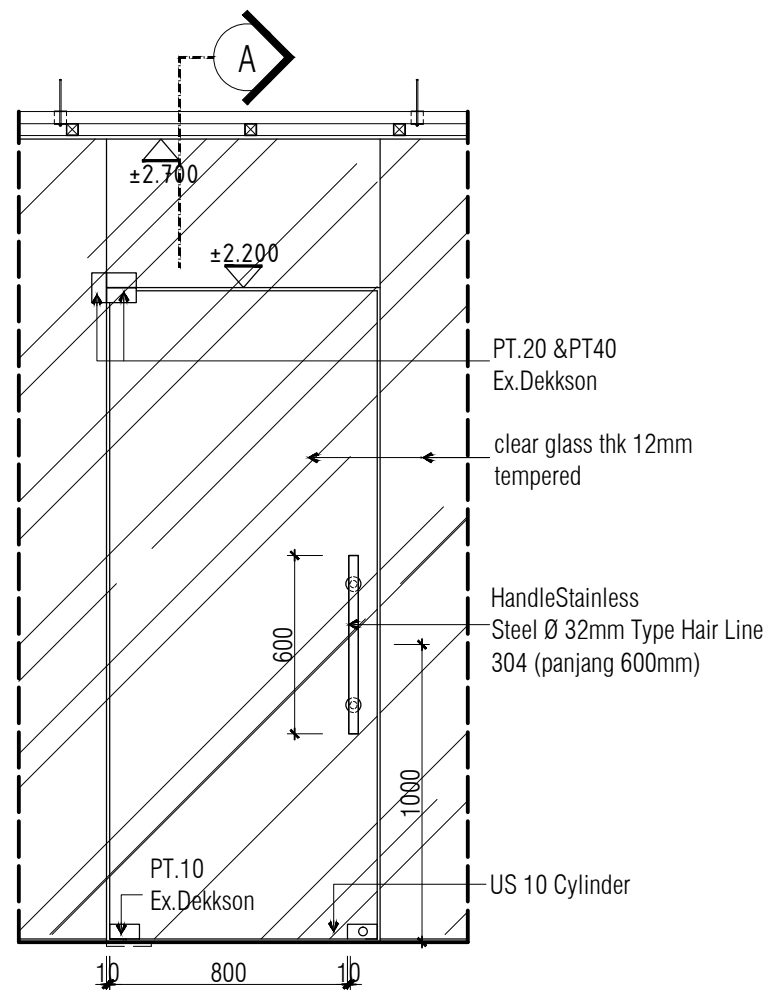

**TAMPAK DEPAN**  
SKALA . 1 : 25

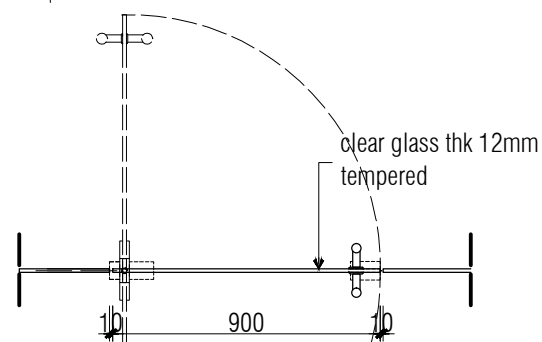

**PLAN (P3) PINTU FRAMELESS**  
SKALA . 1 : 25

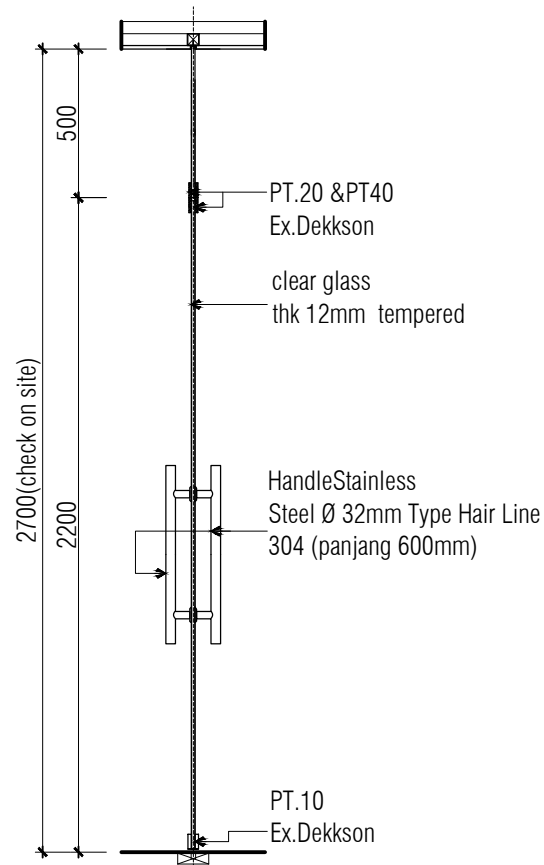

**POTONGAN A**  
SKALA . 1 : 25

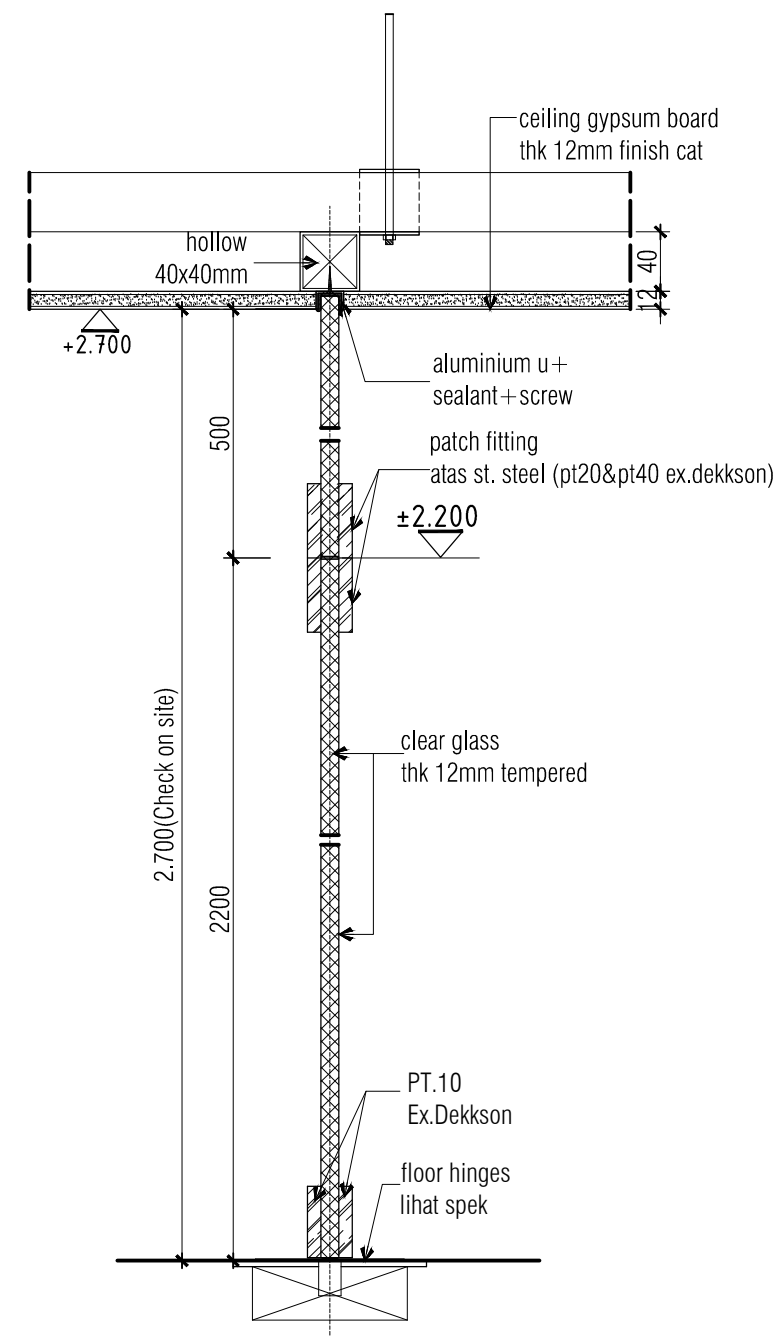

**DETAIL POTONGAN A**  
SKALA . 1 : 5

**KETERANGAN**

SEMUA UKURAN HARUS DIPERIKSA ULANG DI LAPANGAN OLEH PELAKSANA & SEGALA PERUBAHAN & PERBEDAAN UKURAN HARUS DIKLARIFIKASI ULANG DENGAN PERENCANA SEBELUM DIPRODUKSI.

GAMBAR INI MERUPAKAN GAMBAR PRINSIP DESAIN KONSULTAN PERENCANA LAIN HARUS MEMBUAT GAMBAR KERJA (SHOP DRAWING) SESUAI DENGAN BIDANG PEKERJAANNYA UNTUK MELAKUKAN PELAKSANAAN DI LAPANGAN

**PEMBERI TUGAS**



**JASA RAHARJA**

**PROYEK**

PERENCANAAN RENOVASI INTERIOR  
PT JASA RAHARJA  
KANTOR PERWAKILAN MALANG

**MENYETUJUI**

**PT JASA RAHARJA**

**SIGIT HARISMUN**  
Kepala Divisi Umum

**PENANGGUNG JAWAB PERENCANAAN**

**ADI** Architectural, Interior, Landscape Architecture & Lighting Design  
Jln. Ciputat Raya No.12 A,  
Pondok Pinang, Kebayoran Lama,  
Jakarta-Selatan, Indonesia.  
Telp. (021) 7652061/4 FAX. (021) 7652065  
Email :adi0909@pt-adi.co.id

**WAHYU KRISTYANTO, S.T.**  
DIREKSI

**Judul Gambar :**

**DETAIL  
PINTU SINGLE KACA**

DIPERIKSA	-	Tanggal	-
DIGAMBAR	-	Tanggal	-
FILE		TAHAP	
NO. PROYEK			
SKALA	KODE GBR.	HALAMAN	
1:25	1:5	P3	18

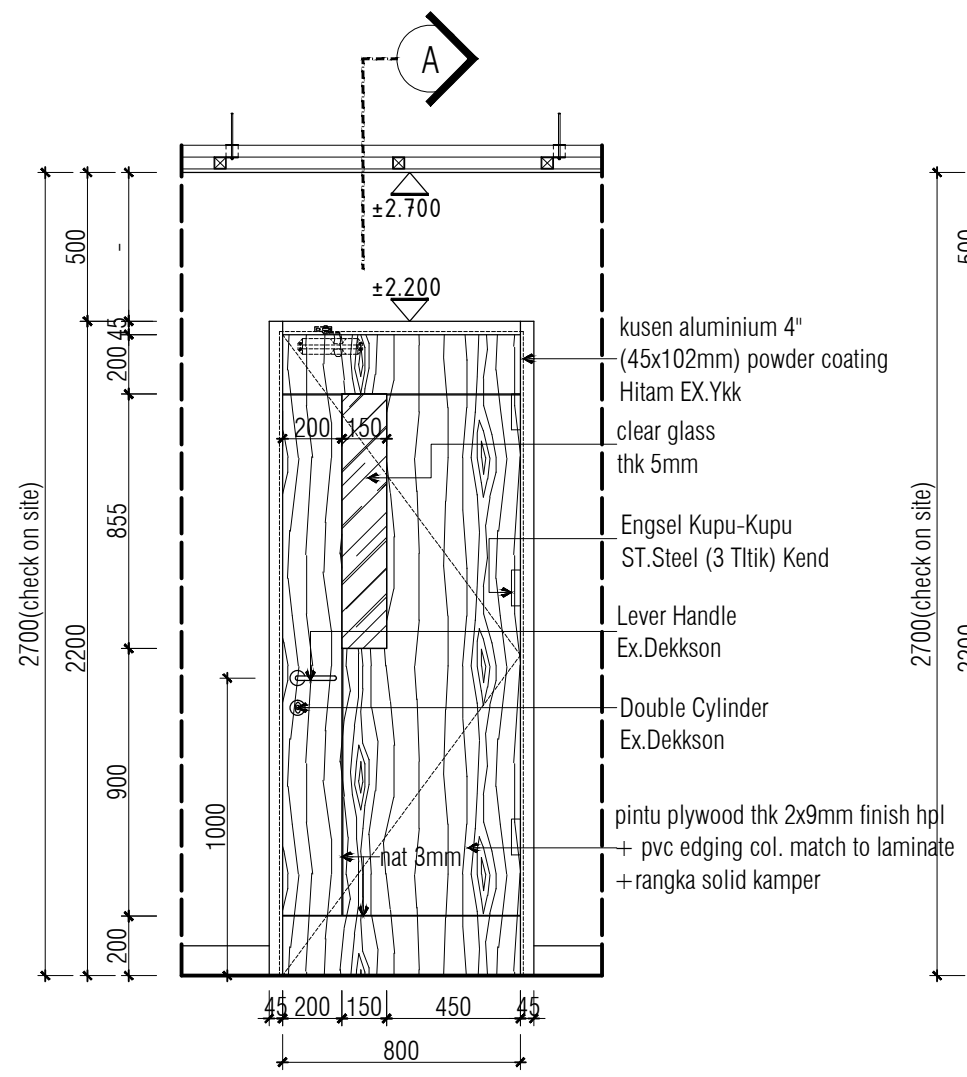

**TAMPAK DEPAN**  
SKALA . 1 : 25

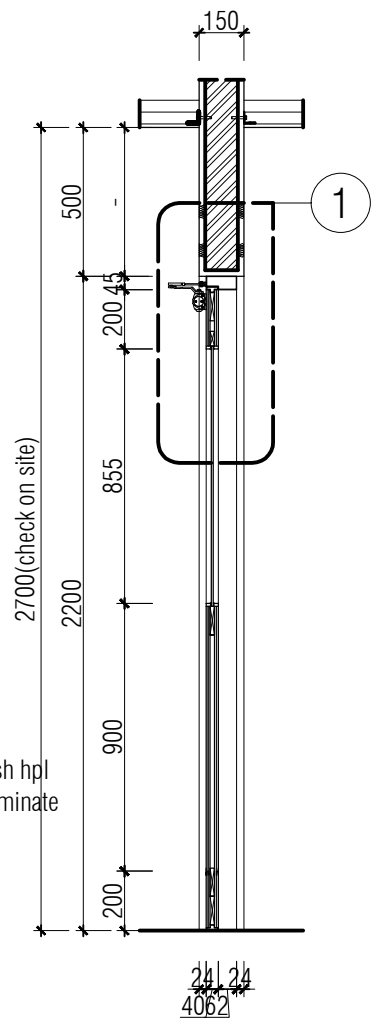

**POTONGAN A**  
SKALA . 1 : 25

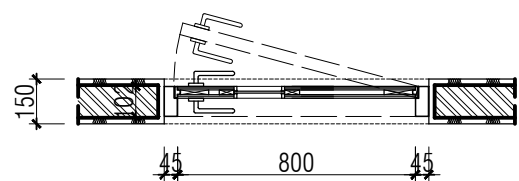

**PLAN (P4 PINTU PANEL KAYU+KACA)**  
SKALA . 1 : 25

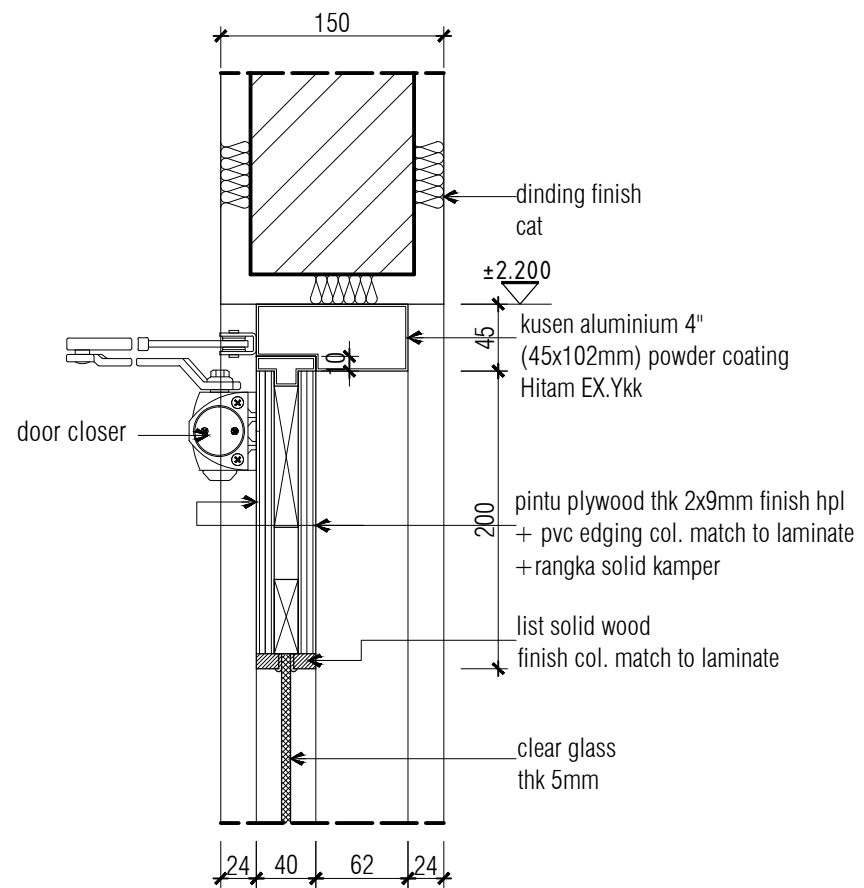

**DETAIL 1**  
SKALA . 1 : 5

**KETERANGAN**

SEMUA UKURAN HARUS DIPERIKSA ULANG DI LAPANGAN OLEH PELAKSANA & SEGALA PERUBAHAN & PERBEDAAN UKURAN HARUS DIKLARIFIKASI ULANG DENGAN PERENCANA SEBELUM DIPRODUKSI

GAMBAR INI MERUPAKAN GAMBAR PRINSIP DESAIN KONSULTAN PERENCANA LAIN HARUS MEMBUAT GAMBAR KERJA (SHOP DRAWING) SESUAI DENGAN BIDANG PEKERJAANNYA UNTUK MELAKUKAN PELAKSANAAN DI LAPANGAN

**PEMBERI TUGAS**



**JASA RAHARJA**

**PROYEK**

PERENCANAAN RENOVASI INTERIOR  
PT JASA RAHARJA  
KANTOR PERWAKILAN MALANG

**MENYETUJUI**

**PT JASA RAHARJA**

SIGIT HARISMUN  
Kepala Divisi Umum

**PENANGGUNG JAWAB PERENCANAAN**

**ADI** Architectural, Interior, Landscape Architecture & Lighting Design  
Jln. Ciputat Raya No.12 A,  
Pondok Pinang, Kebayoran Lama,  
Jakarta-Selatan, Indonesia.  
Telp. (021) 7652061/4 FAX. (021) 7652065  
Email :adi0909@pt-adi.co.id

WAHYU KRISTYANTO, S.T.  
DIREKSI

**Judul Gambar :**

**DETAIL PINTU SINGLE  
PANEL + KACA**

DIPERIKSA	-	Tanggal	-
DIGAMBAR	-	Tanggal	-
FILE		TAHAP	
NO. PROYEK			
SKALA	KODE GBR.	HALAMAN	
1 : 25	1 : 5	P4	19

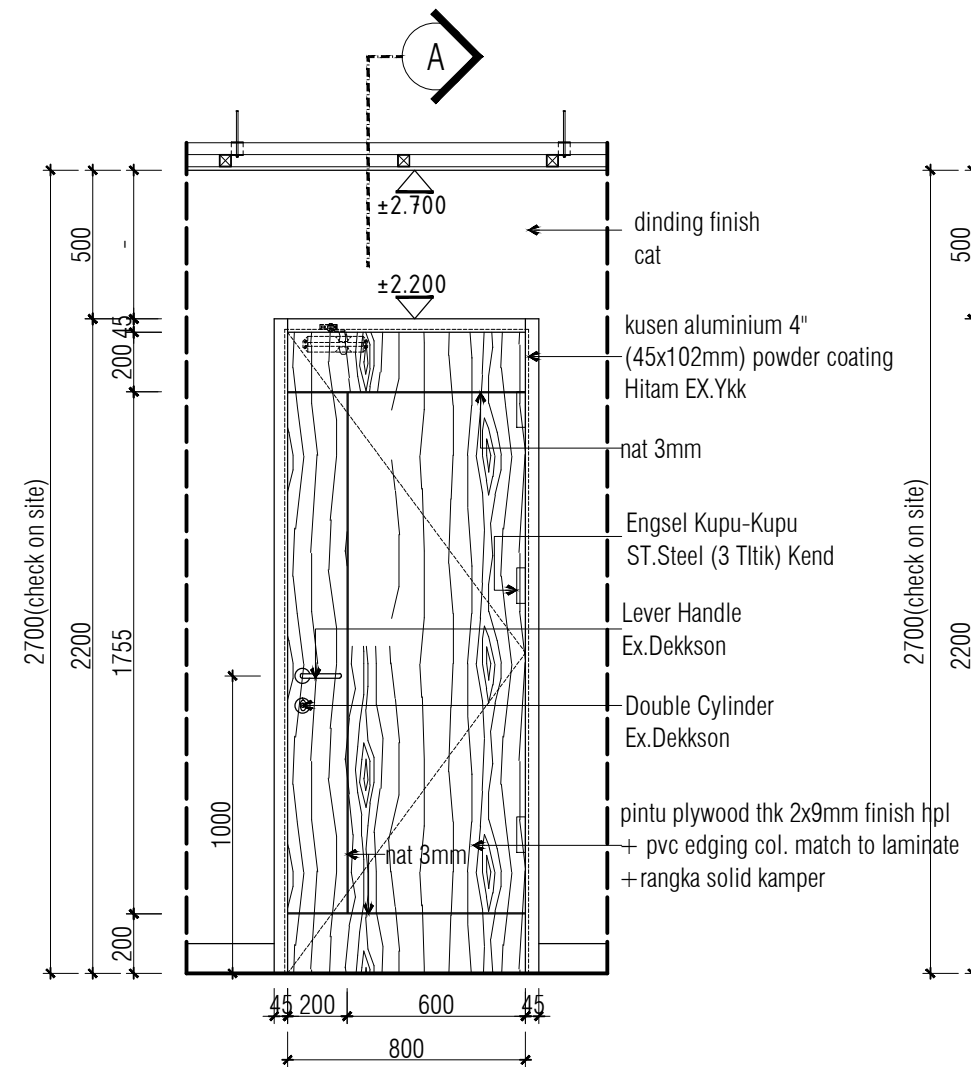

**TAMPAK DEPAN**  
SKALA . 1 : 25

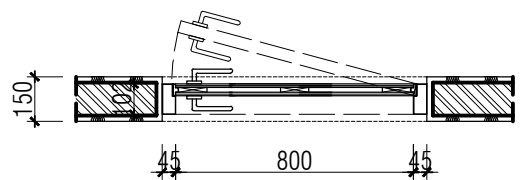

**PLAN (P5 PINTU PANEL KAYU)**  
SKALA . 1 : 25

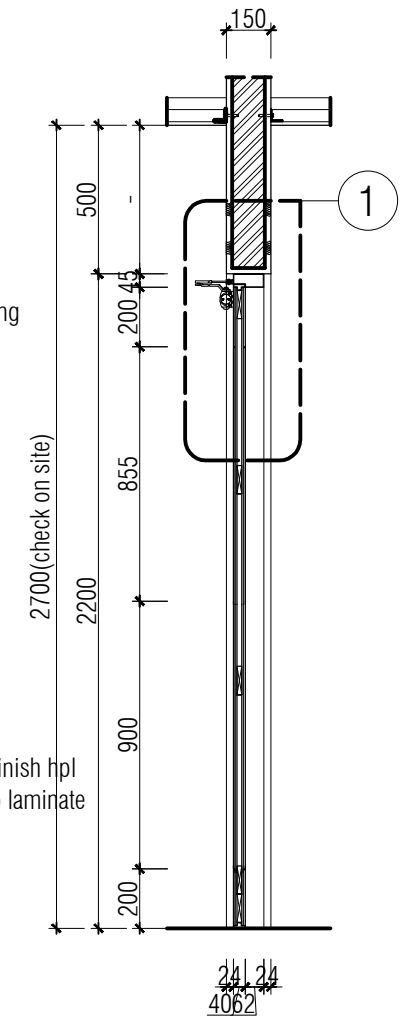

**POTONGAN A**  
SKALA . 1 : 25

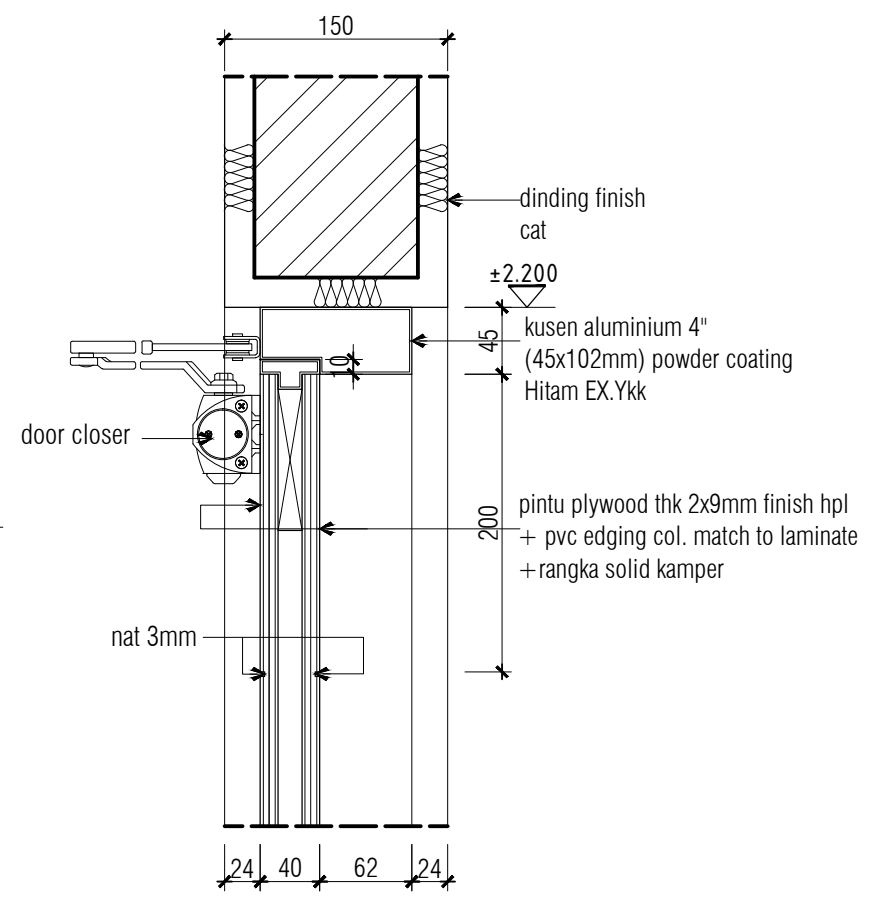

**DETAIL 1**  
SKALA . 1 : 5

**KETERANGAN**

SEMUA UKURAN HARUS DIPERIKSA ULANG DI LAPANGAN OLEH PELAKSANA & SEGALA PERUBAHAN & PERBEDAAN UKURAN HARUS DIKLARIFIKASI ULANG DENGAN PERENCANA SEBELUM DIPRODUKSI

GAMBAR INI MERUPAKAN GAMBAR PRINSIP DESAIN KONSULTAN PERENCANA LAIN HARUS MEMBUAT GAMBAR KERJA (SHOP DRAWING) SESUAI DENGAN BIDANG PEKERJAANNYA UNTUK MELAKUKAN PELAKSANAAN DI LAPANGAN

**PEMBERI TUGAS**



**JASA RAHARJA**

**PROYEK**

PERENCANAAN RENOVASI INTERIOR  
PT JASA RAHARJA  
KANTOR PERWAKILAN MALANG

**MENYETUJUI**

**PT JASA RAHARJA**

SIGIT HARISMUN  
Kepala Divisi Umum

**PENANGGUNG JAWAB PERENCANAAN**

Architectural, Interior, Landscape Architecture & Lighting Design  
**ADI**  
Jln. Ciputat Raya No.12 A,  
Pondok Pinang, Kebayoran Lama,  
Jakarta-Selatan, Indonesia.  
Telp. (021) 7652061/4 FAX. (021) 7652065  
Email :adi0909@pt-adi.co.id

WAHYU KRISTYANTO, S.T.  
DIREKSI

**Judul Gambar :**

**DETAIL  
PINTU SINGLE PANEL**

DIPERIKSA	-	Tanggal	-
DIGAMBAR	-	Tanggal	-
FILE		TAHAP	
NO. PROYEK			
SKALA	KODE GBR.	HALAMAN	
1 : 25	1 : 5	P5	20

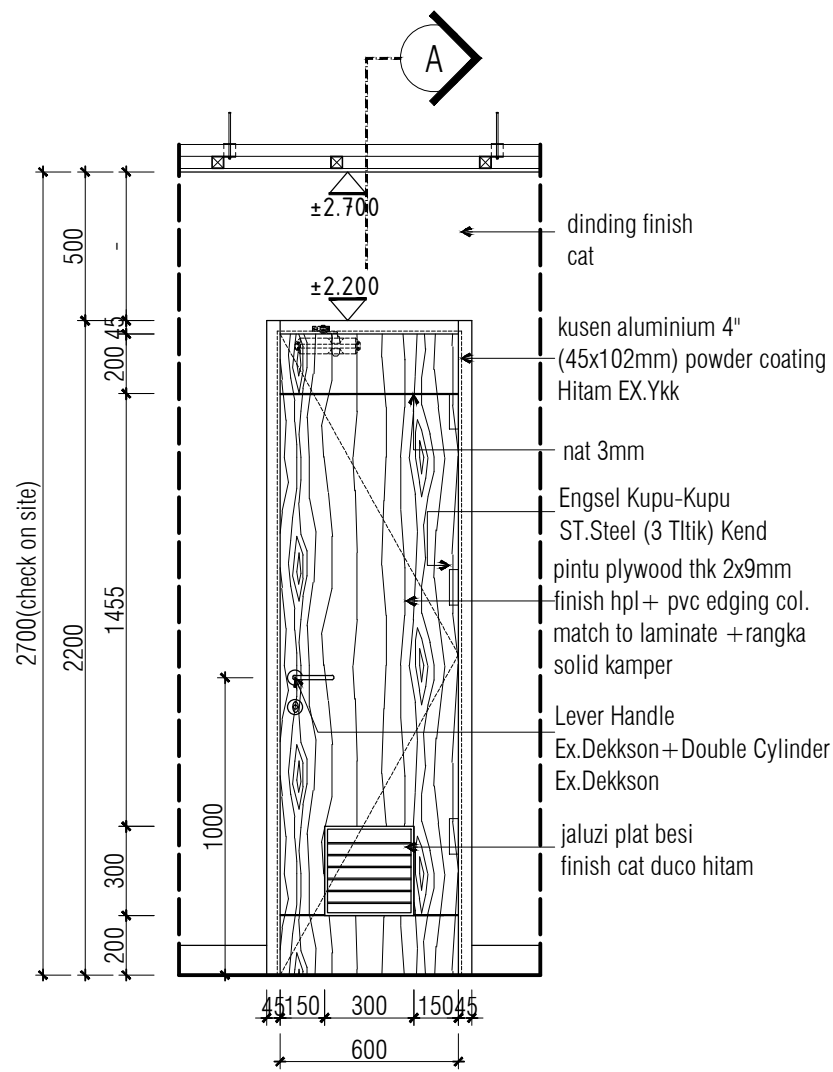

**TAMPAK DEPAN**  
SKALA . 1 : 25

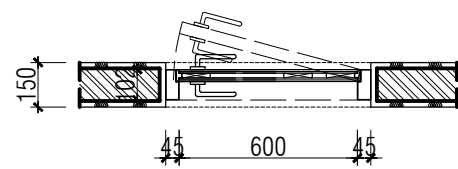

**PLAN (P5) PINTU PANEL KAYU + JALUZI**  
SKALA . 1 : 25

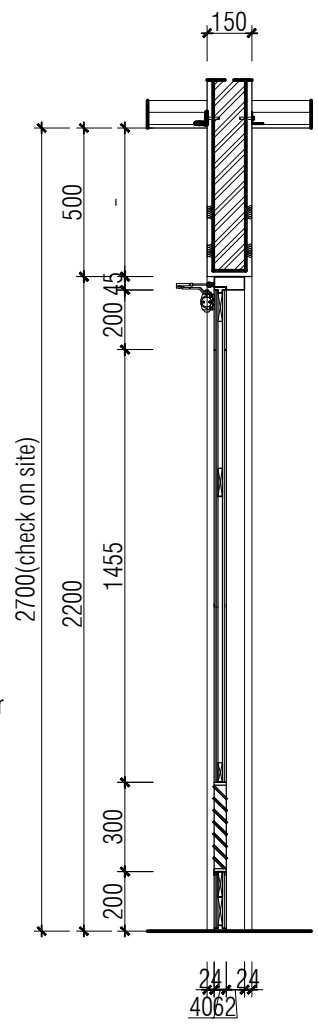

**POTONGAN A**  
SKALA . 1 : 25

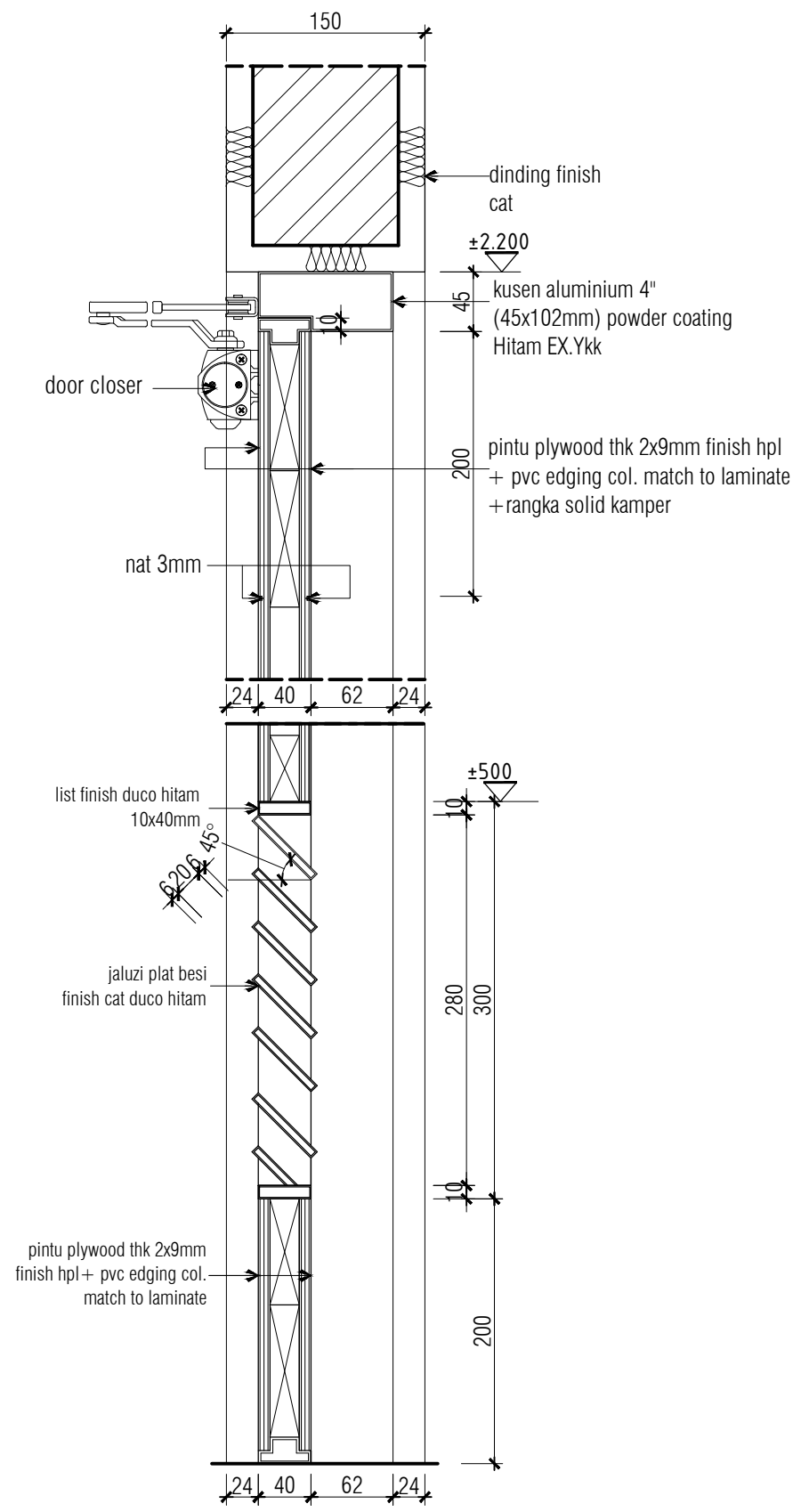

**DETAIL POTONGAN A**  
SKALA . 1 : 5

**KETERANGAN**

SEMUA UKURAN HARUS DIPERIKSA ULANG DI LAPANGAN OLEH PELAKSANA & SEGALA PERUBAHAN & PERBEDAAN UKURAN HARUS DIKLARIFIKASI ULANG DENGAN PERENCANA SEBELUM DIPRODUKSI

GAMBAR INI MERUPAKAN GAMBAR PRINSIP DESAIN KONSULTAN PERENCANA LAIN HARUS MEMBUAT GAMBAR KERJA (SHOP DRAWING) SESUAI DENGAN BIDANG PEKERJAANNYA UNTUK MELAKUKAN PELAKSANAAN DI LAPANGAN

**PEMBERI TUGAS**



**JASA RAHARJA**

**PROYEK**

PERENCANAAN RENOVASI INTERIOR  
PT JASA RAHARJA  
KANTOR PERWAKILAN MALANG

**MENYETUJUI**

**PT JASA RAHARJA**

SIGIT HARISMUN  
Kepala Divisi Umum

**PENANGGUNG JAWAB PERENCANAAN**

Architectural, Interior, Landscape Architecture & Lighting Design  
**ADI**  
Jln. Ciputat Raya No.12 A,  
Pondok Pinang, Kebayoran Lama,  
Jakarta-Selatan, Indonesia.  
Telp. (021) 7652061/4 FAX. (021) 7652065  
Email :adi0909@pt-adi.co.id

WAHYU KRISTYANTO, S.T.  
DIREKSI

**Judul Gambar :**

**DETAIL PINTU SINGLE PANEL  
+ JALUZI**

DIPERIKSA	-	Tanggal	-
DIGAMBAR	-	Tanggal	-
FILE		TAHAP	
NO. PROYEK			
SKALA	KODE GBR.	HALAMAN	
1:25	1:5	P5A	21

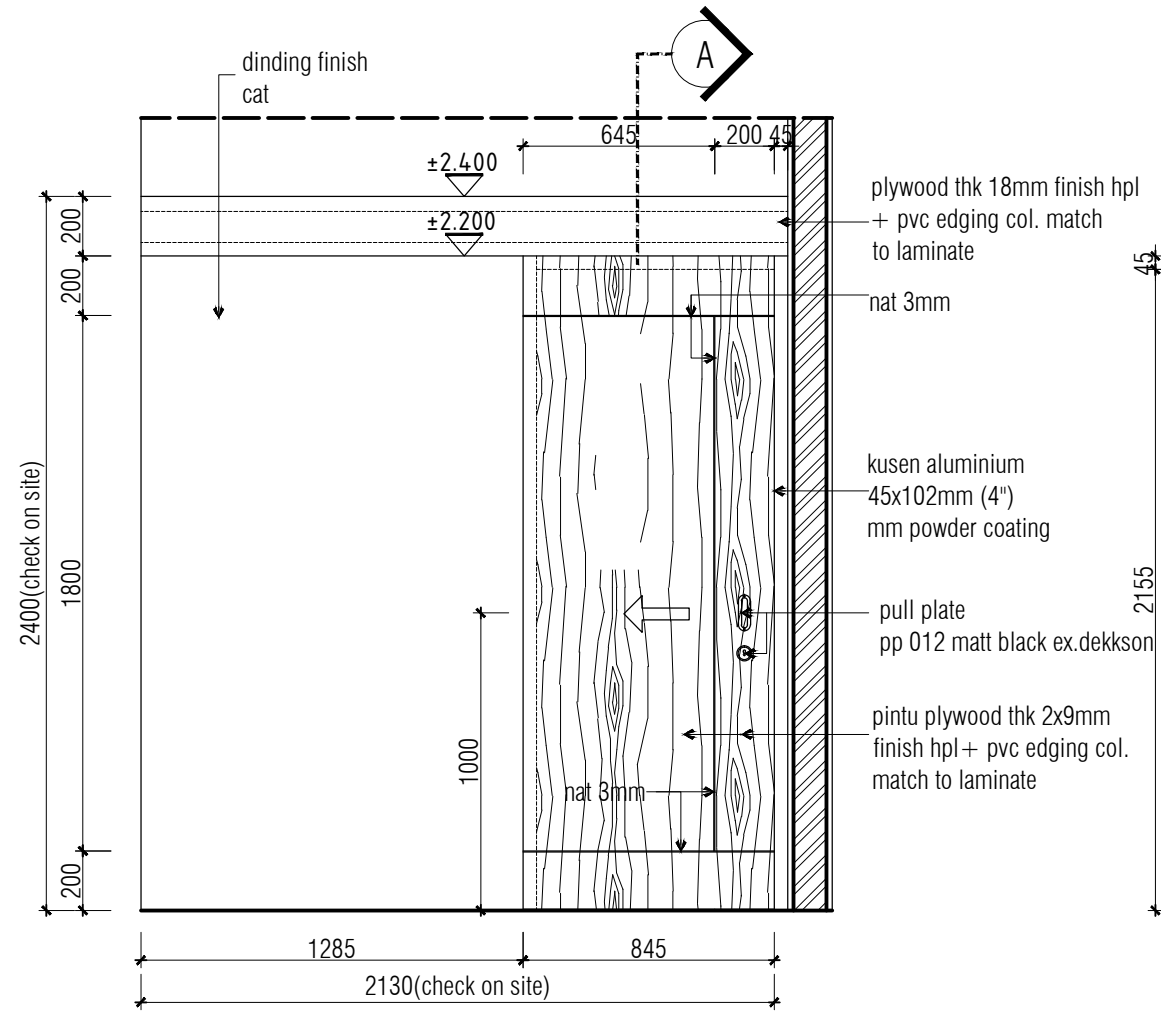

**TAMPAK DEPAN**  
SKALA . 1 : 25

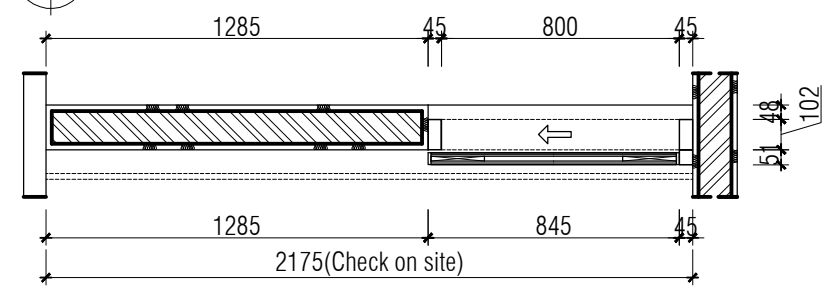

**TAMPAK DEPAN**  
SKALA . 1 : 25

**PLAN (P6 PINTU PANEL KAYU SLIDING)**  
SKALA . 1 : 25

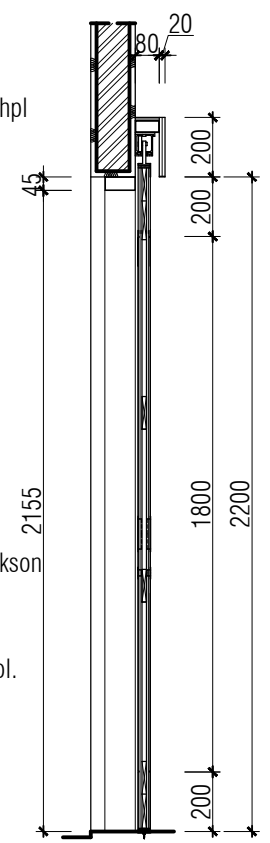

**POTONGAN A**  
SKALA . 1 : 25

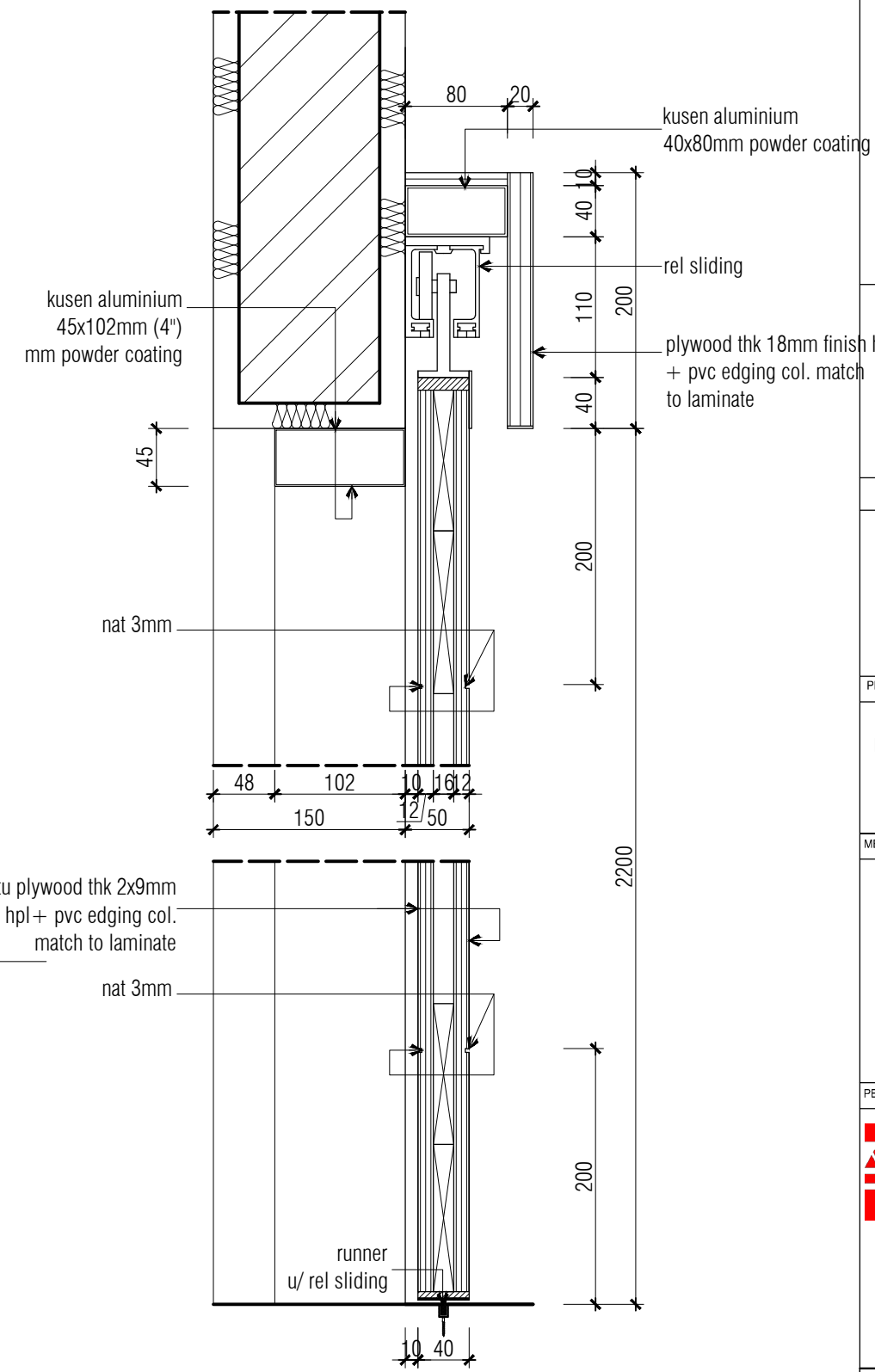

**DETAIL POTONGAN A**  
SKALA . 1 : 5

**KETERANGAN**

SEMUA UKURAN HARUS DIPERIKSA ULANG DI LAPANGAN OLEH PELAKSANA & SEGALA PERUBAHAN & PERBEDAAN UKURAN HARUS DIKLARIFIKASI ULANG DENGAN PERENCANA SEBELUM DIPRODUKSI.  
GAMBAR INI MERUPAKAN GAMBAR PRINSIP DESAIN KONSULTAN PERENCANA LAIN HARUS MEMBUAT GAMBAR KERJA (SHOP DRAWING) SESUAI DENGAN BIDANG PEKERJAANNYA UNTUK MELAKUKAN PELAKSANAAN DI LAPANGAN

**PEMBERI TUGAS**



**JASA RAHARJA**

**PROYEK**

PERENCANAAN RENOVASI INTERIOR  
PT JASA RAHARJA  
KANTOR PERWAKILAN MALANG

**MENYETUJUI**

**PT JASA RAHARJA**

**SIGIT HARISMUN**  
Kepala Divisi Umum

**PENANGGUNG JAWAB PERENCANAAN**

**ADI** Architectural, Interior, Landscape Architecture & Lighting Design  
Jln. Ciputat Raya No.12 A,  
Pondok Pinang, Kebayoran Lama,  
Jakarta-Selatan, Indonesia.  
Telp. (021) 7652061/4 FAX. (021) 7652065  
Email :adi0909@pt-adi.co.id

**WAHYU KRISTYANTO, S.T.**  
DIREKSI

**Judul Gambar :**

**DETAIL SLIDING  
PINTU SINGLE PANEL**

DIPERIKSA	-	Tanggal	-
DIGAMBAR	-	Tanggal	-
FILE	-	TAHAP	-
NO. PROYEK	-	SKALA	1:25
SKALA	1:5	KODE GBR.	P6
HALAMAN	22		



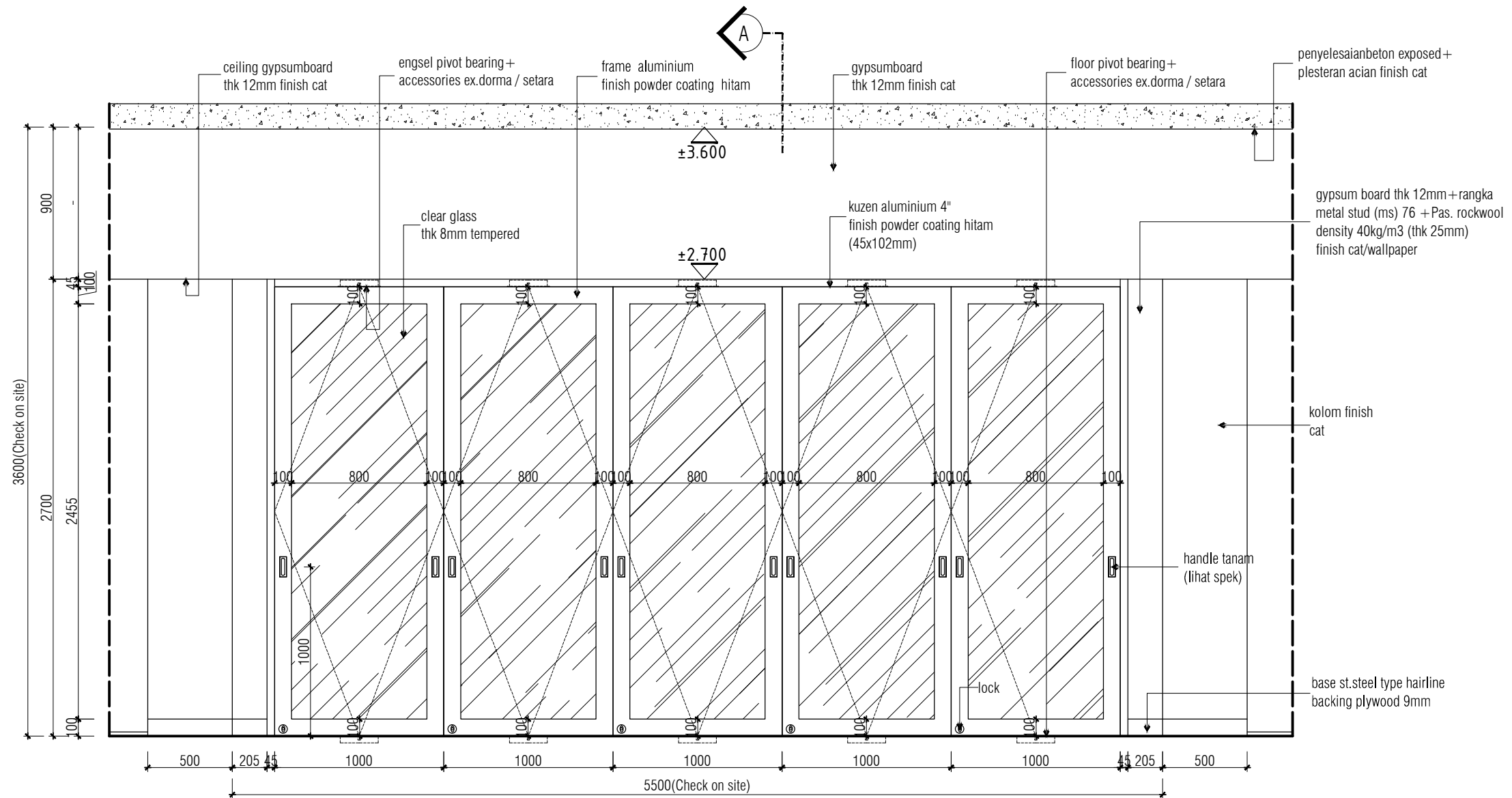

**TAMPAK DEPAN**  
SKALA . 1 : 25

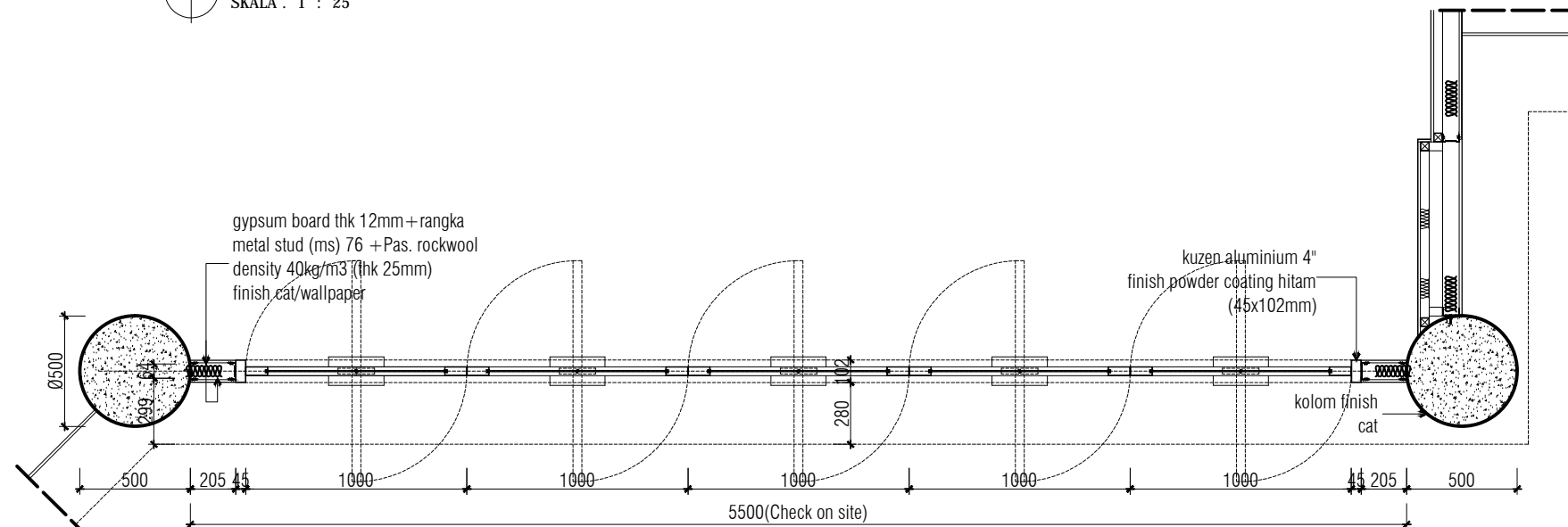

**PLAN (P7)**  
SKALA . 1 : 25

**KETERANGAN**

SEMUA UKURAN HARUS DIPERIKSA ULANG DI LAPANGAN OLEH PELAKSANA & SEGALA PERUBAHAN & PERBEDAAN UKURAN HARUS DIKLARIFIKASI ULANG DENGAN PERENCANA SEBELUM DIPRODUKSI.

GAMBAR INI MERUPAKAN GAMBAR PRINSIP DESAIN KONSULTAN PERENCANA LAIN HARUS MEMBUAT GAMBAR KERJA (SHOP DRAWING) SESUAI DENGAN BIDANG PEKERJAANNYA UNTUK MELAKUKAN PELAKSANAAN DI LAPANGAN

**PEMBERI TUGAS**



**JASA RAHARJA**

**PROYEK**

PERENCANAAN RENOVASI INTERIOR  
PT JASA RAHARJA  
KANTOR PERWAKILAN MALANG

**MENYETUJUI**

**PT JASA RAHARJA**

**SIGIT HARISMUN**  
Kepala Divisi Umum

**PENANGGUNG JAWAB PERENCANAAN**

**ADI** Architectural, Interior, Landscape Architecture & Lighting Design  
Jln. Ciputat Raya No.12 A,  
Pondok Pinang, Kebayoran Lama,  
Jakarta-Selatan, Indonesia.  
Telp. (021) 765206114 FAX. (021) 7652065  
Email :adi0909@pt-adi.co.id

**WAHYU KRISTYANTO, S.T.**  
DIREKSI

**Judul Gambar :**

**DETAIL PINTU AUTOMATIC  
AREA R. MEETING**

DIPERIKSA	-	Tanggal	
DIGAMBAR	-	Tanggal	
FILE		TAHAP	
NO. PROYEK			
SKALA	KODE GBR.	HALAMAN	
1:25	-	P7	23

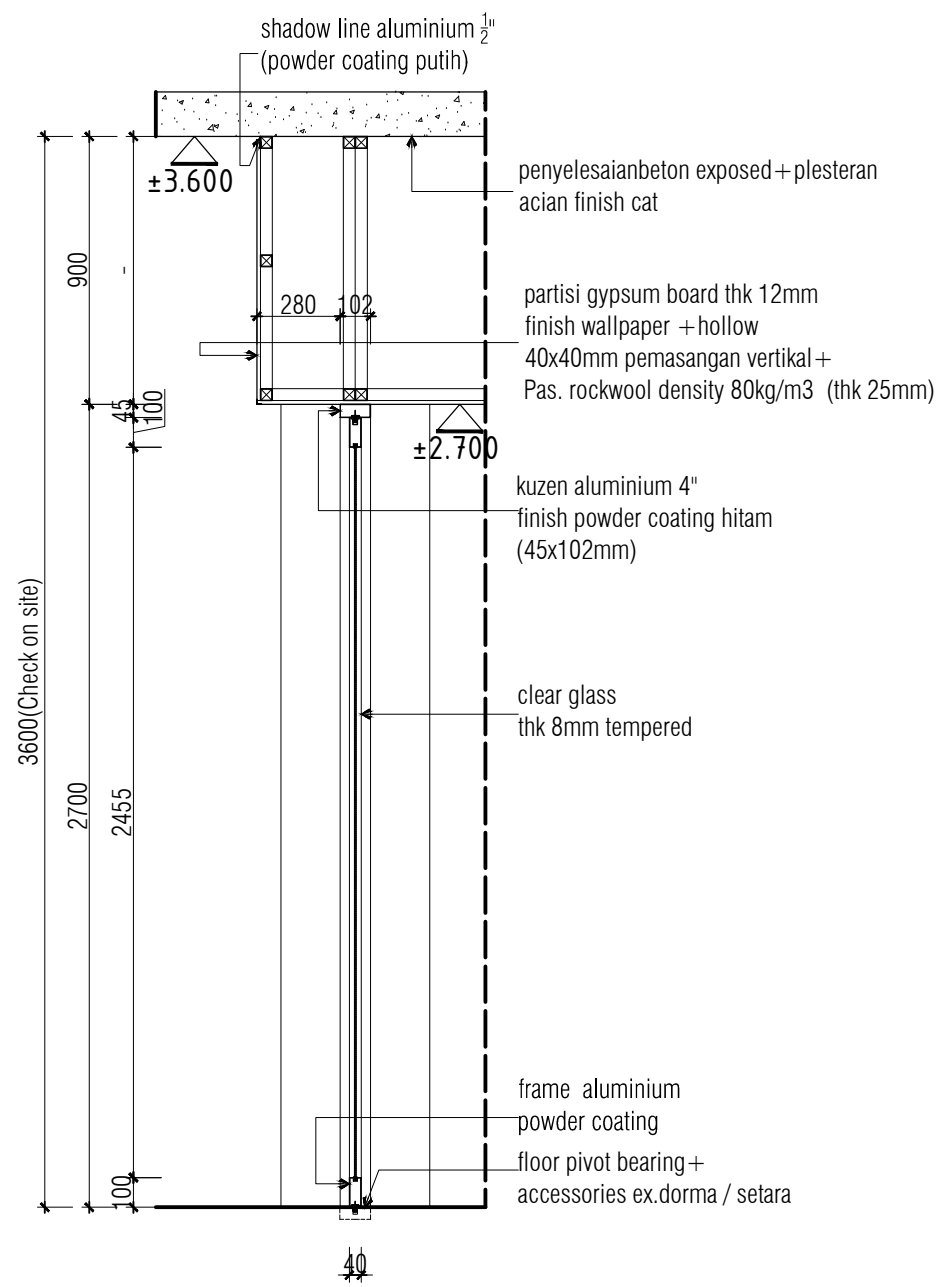

**POTONGAN A**  
SKALA . 1 : 25

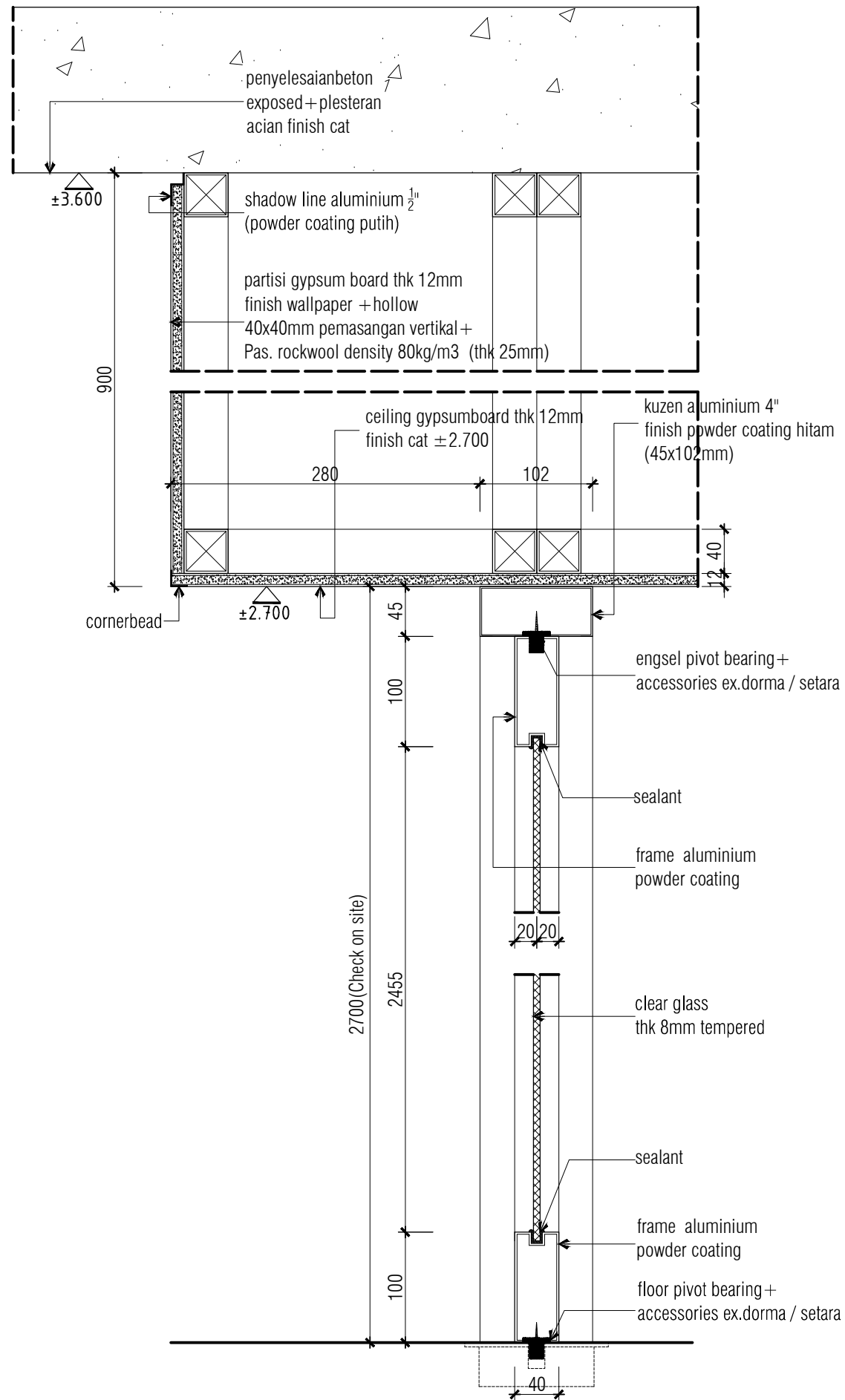

**DETAIL POTONGAN A**  
SKALA . 1 : 5

**KETERANGAN**

SEMUA UKURAN HARUS DIPERIKSA ULANG  
DI LAPANGAN OLEH PELAKSANA &  
SEGALA PERUBAHAN & PERBEDAAN  
UKURAN HARUS DIKLARIFIKASI ULANG  
DENGAN PERENCANA SEBELUM DIPRODUKSI

GAMBAR INI MERUPAKAN GAMBAR PRINSIP DESAIN  
KONSULTAN PERENCANA LAIN HARUS MEMBUAT  
GAMBAR KERJA (SHOP DRAWING) SESUAI DENGAN  
BIDANG PEKERJAANNYA UNTUK MELAKUKAN  
PELAKSANAAN DI LAPANGAN

PEMBERI TUGAS



**JASA RAHARJA**

PROYEK

PERENCANAAN RENOVASI INTERIOR  
PT JASA RAHARJA  
KANTOR PERWAKILAN MALANG

MENYETUJUI

**PT JASA RAHARJA**

SIGIT HARISMUN  
Kepala Divisi Umum

PENANGGUNG JAWAB PERENCANAAN

Architectural, Interior, Landscape Architecture  
& Lighting Design  
**ADI**  
Jln. Ciputat Raya No.12 A,  
Pondok Pinang, Kebayoran Lama,  
Jakarta-Selatan, Indonesia.  
Telp. (021) 7652061/4 FAX. (021) 7652065  
Email :adi0909@pt-adi.co.id

WAHYU KRISTYANTO, S.T.  
DIREKSI

Judul Gambar :

**DETAIL PINTU AUTOMATIC  
AREA R. MEETING**

DIPERIKSA	-	Tanggal	-
DIGAMBAR	-	Tanggal	-
FILE		TAHAP	
NO. PROYEK			
SKALA	KODE GBR.	HALAMAN	
1 : 25	1 : 5	P7	24

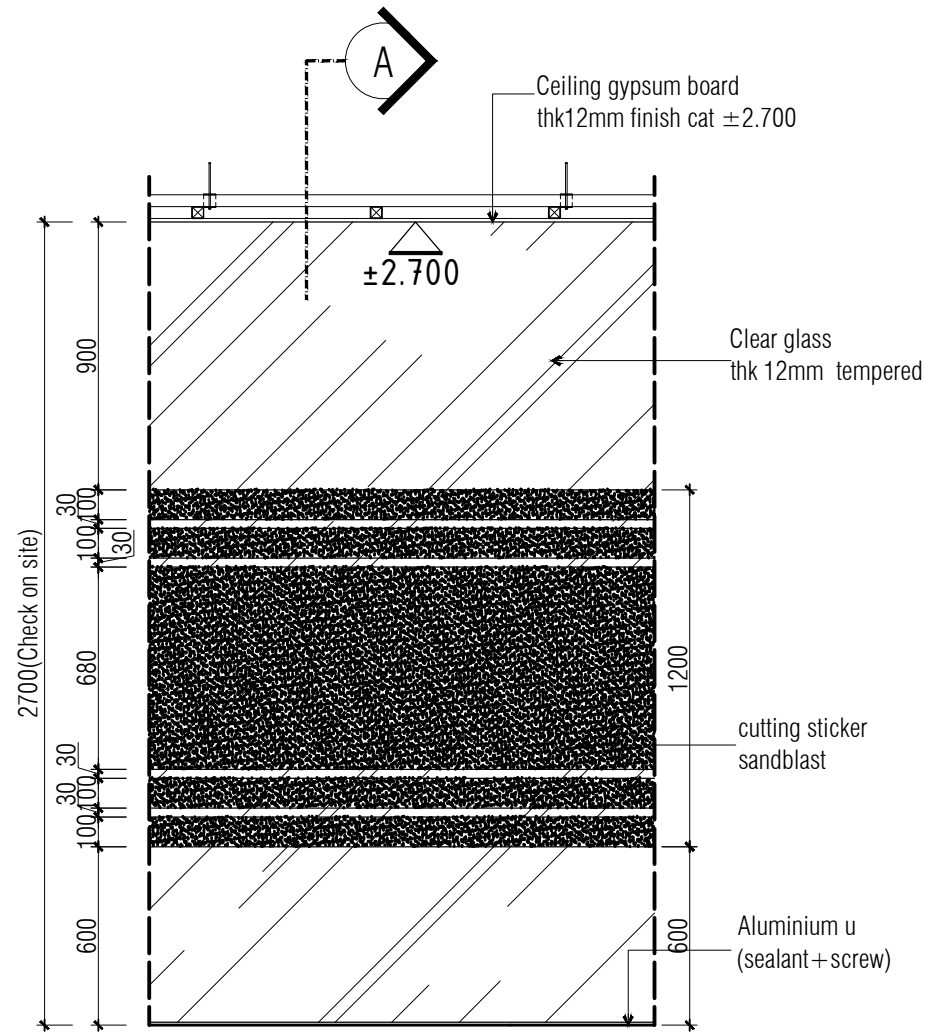

**TAMPAK ( FG )**  
SKALA . 1 : 25

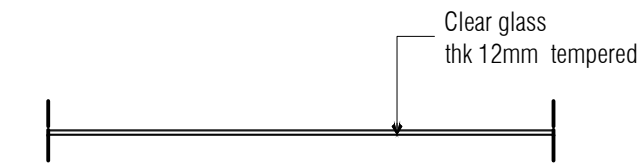

**PLAN ( FG )**  
SKALA . 1 : 25

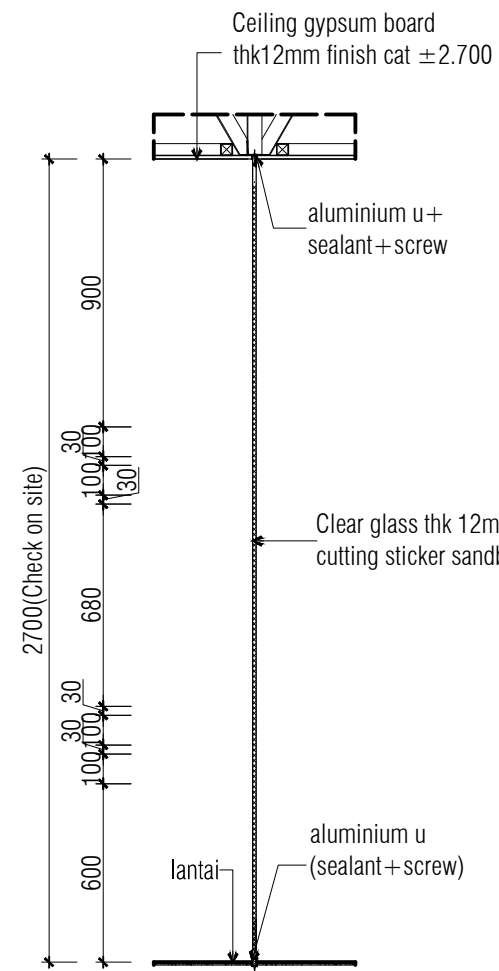

**POTONGAN A**  
SKALA . 1 : 25

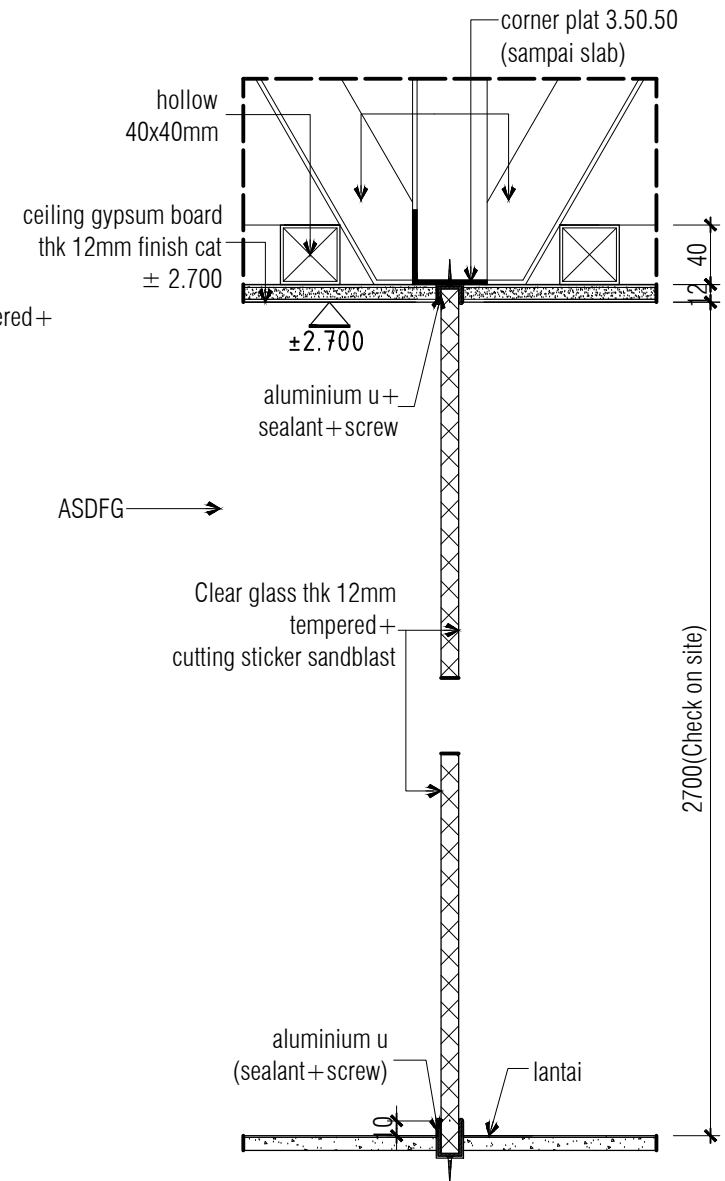

**DETAIL POTONGAN A**  
SKALA . 1 : 5

**KETERANGAN**

SEMUA UKURAN HARUS DIPERIKSA ULANG DI LAPANGAN OLEH PELAKSANA & SEGALA PERUBAHAN & PERBEDAAN UKURAN HARUS DIKLARIFIKASI ULANG DENGAN PERENCANA SEBELUM DIPRODUKSI  
GAMBAR INI MERUPAKAN GAMBAR PRINSIP DESAIN KONSULTAN PERENCANA LAIN HARUS MEMBUAT GAMBAR KERJA (SHOP DRAWING) SESUAI DENGAN BIDANG PEKERJAANNYA UNTUK MELAKUKAN PELAKSANAAN DI LAPANGAN

PEMBERI TUGAS



**JASA RAHARJA**

PROYEK

PERENCANAAN RENOVASI INTERIOR  
PT JASA RAHARJA  
KANTOR PERWAKILAN MALANG

MENYETUJUI

**PT JASA RAHARJA**

**SIGIT HARISMUN**  
Kepala Divisi Umum

PENANGGUNG JAWAB PERENCANAAN

**ADI** Architectural, Interior, Landscape Architecture & Lighting Design  
Jln. Ciputat Raya No.12 A,  
Pondok Pinang, Kebayoran Lama,  
Jakarta-Selatan, Indonesia.  
Telp. (021) 7652061/4 FAX. (021) 7652065  
Email :adi0909@pt-adi.co.id

**WAHYU KRISTYANTO, S.T.**  
DIREKSI

Judul Gambar :

**DETAIL TIPIKAL  
FULLGLASS**

DIPERIKSA	-	Tanggal	-
DIGAMBAR	-	Tanggal	-
FILE		TAHAP	
NO. PROYEK			
SKALA	KODE GBR.	HALAMAN	
1 : 25	1 : 5	FG	25

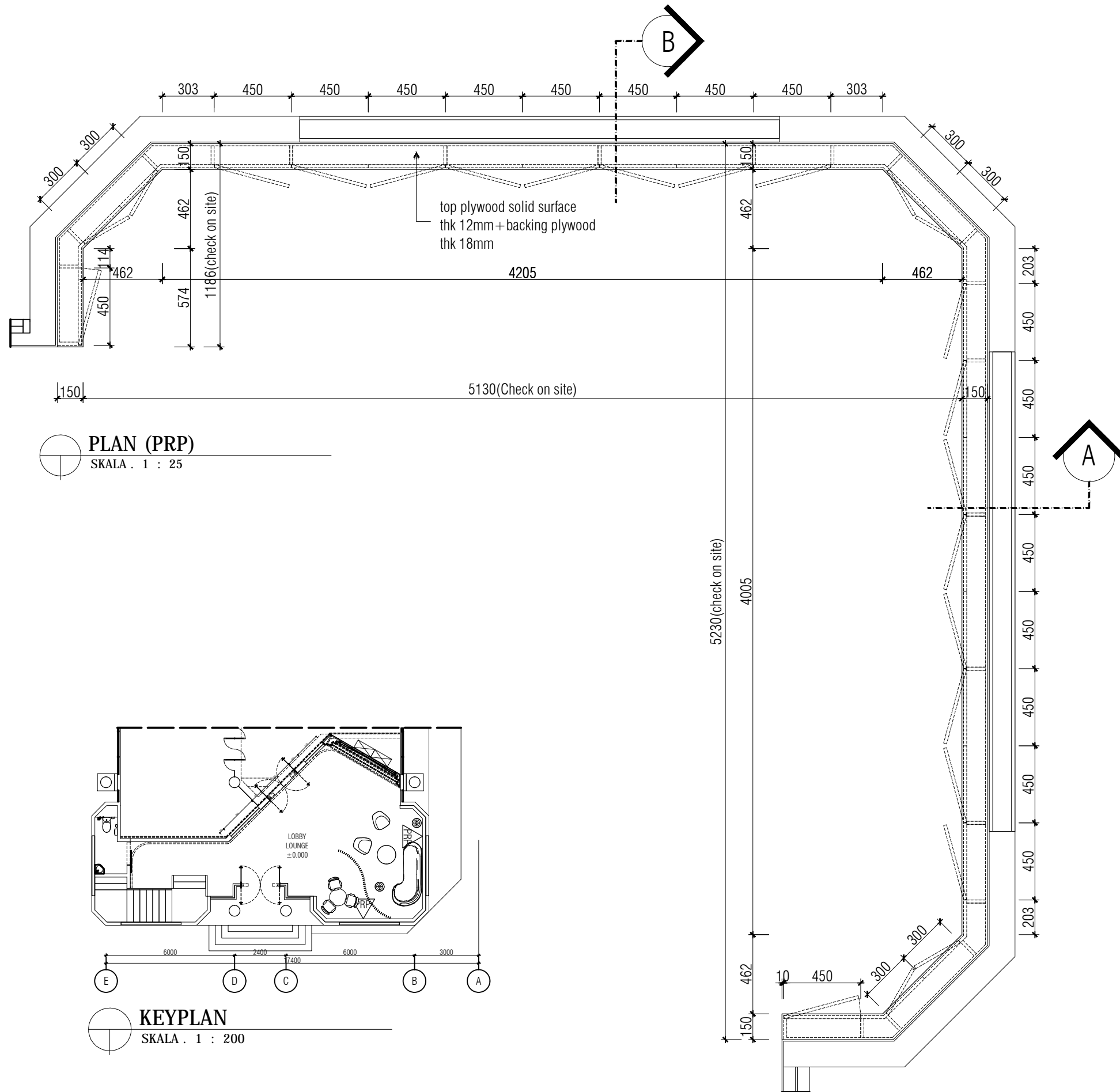

**PLAN (PRP)**  
SKALA . 1 : 25

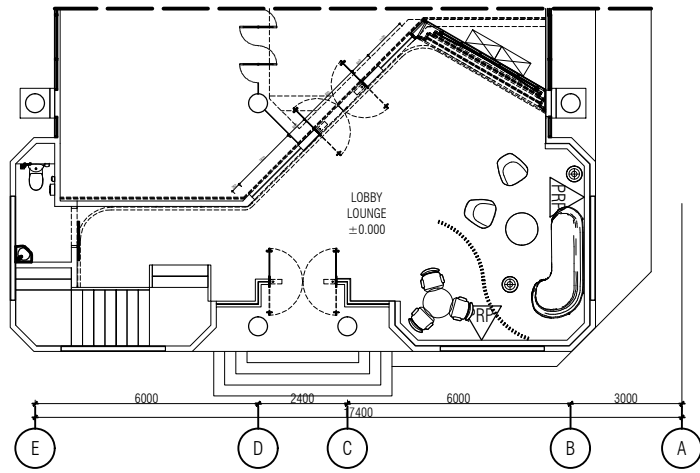

**KEYPLAN**  
SKALA . 1 : 200

**KETERANGAN**

SEMUA UKURAN HARUS DIPERIKSA ULANG DI LAPANGAN OLEH PELAKSANA & SEGALA PERUBAHAN & PERBEDAAN UKURAN HARUS DIKLARIFIKASI ULANG DENGAN PERENCANA SEBELUM DIPRODUKSI.

GAMBAR INI MERUPAKAN GAMBAR PRINSIP DESAIN KONSULTAN PERENCANA LAIN HARUS MEMBUAT GAMBAR KERJA (SHOP DRAWING) SESUAI DENGAN BIDANG PEKERJAANNYA UNTUK MELAKUKAN PELAKSANAAN DI LAPANGAN

**PEMBERI TUGAS**



**JASA RAHARJA**

**PROYEK**

PERENCANAAN RENOVASI INTERIOR  
PT JASA RAHARJA  
KANTOR PERWAKILAN MALANG

**MENYETUJUI**

**PT JASA RAHARJA**

**SIGIT HARISMUN**  
Kepala Divisi Umum

**PENANGGUNG JAWAB PERENCANAAN**

**ADI** Architectural, Interior, Landscape Architecture & Lighting Design  
Jln. Ciputat Raya No.12 A,  
Pondok Pinang, Kebayoran Lama,  
Jakarta-Selatan, Indonesia.  
Telp. (021) 765206114 FAX. (021) 7652065  
Email :adi0909@pt-adi.co.id

**WAHYU KRISTYANTO, S.T.**  
DIREKSI

**Judul Gambar :**

**DETAIL PARAPET  
AREA LOBBY LOUNGE**

DIPERIKSA	-	Tanggal	-
DIGAMBAR	-	Tanggal	-
FILE		TAHAP	
NO. PROYEK			
SKALA	KODE GBR.	HALAMAN	
1:200	1:25	PRP	26

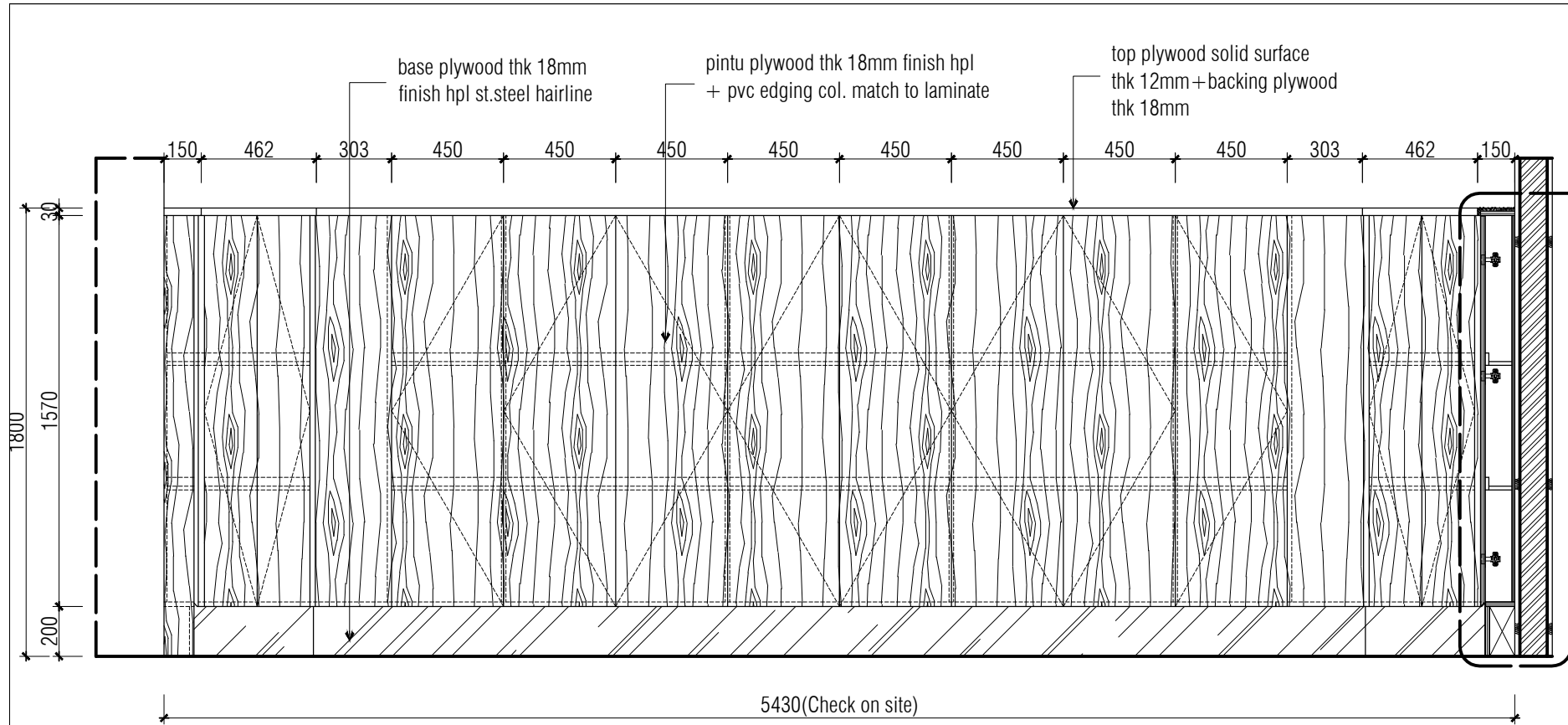

**TAMPAK POTONGAN A**  
SKALA . 1 : 25

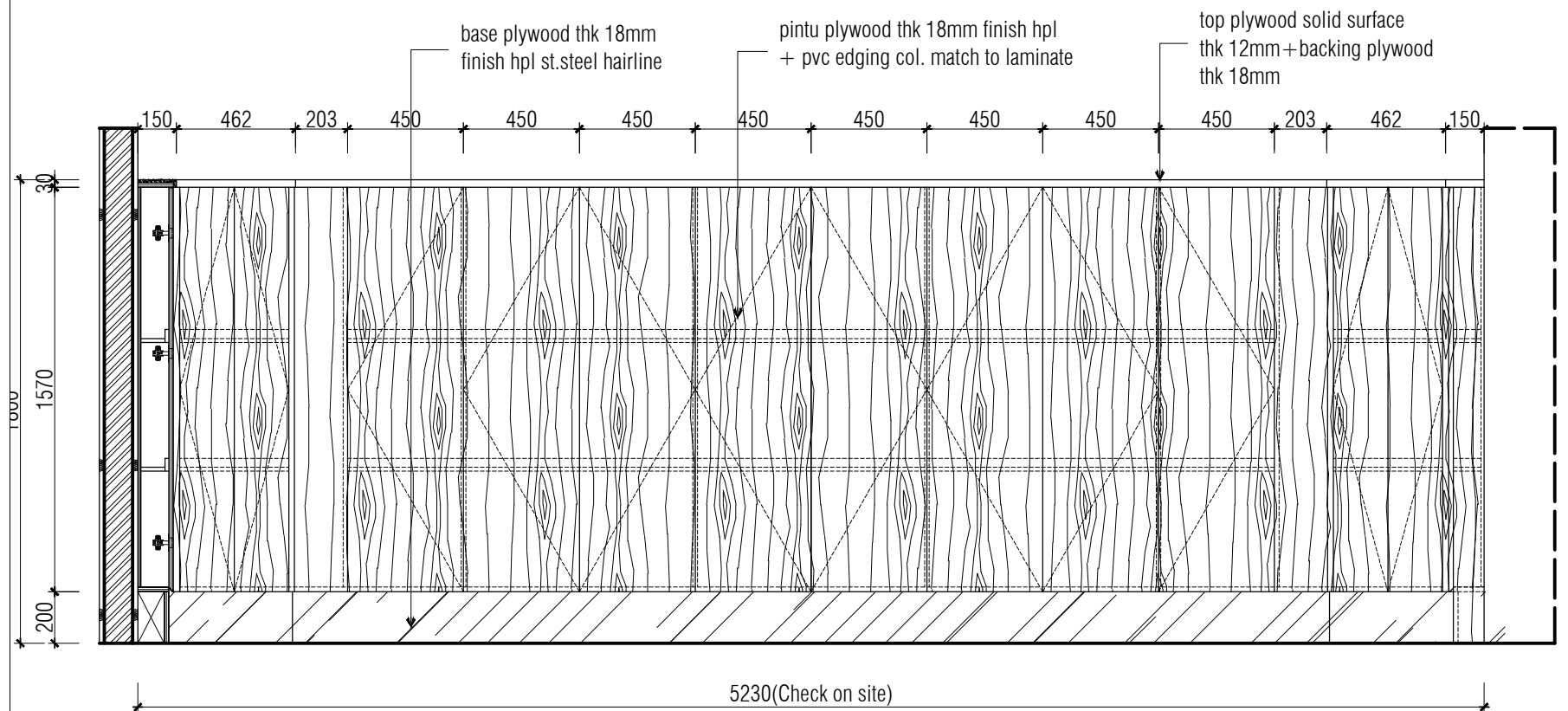

**TAMPAK POTONGAN B**  
SKALA . 1 : 25

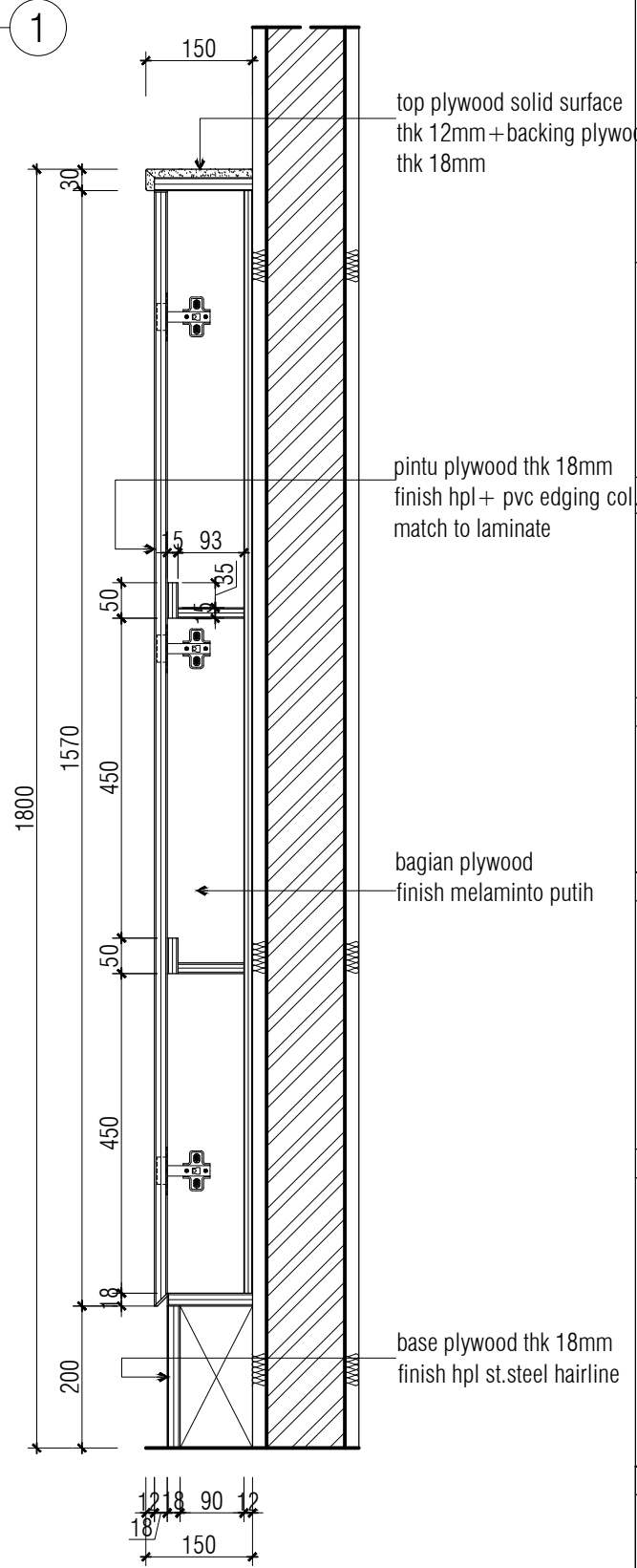

**DETAIL 1**  
SKALA . 1 : 10

**KETERANGAN**

SEMUA UKURAN HARUS DIPERIKSA ULANG DI LAPANGAN OLEH PELAKSANA & SEGALA PERUBAHAN & PERBEDAAN UKURAN HARUS DIKLARIFIKASI ULANG DENGAN PERENCANA SEBELUM DIPRODUKSI.

GAMBAR INI MERUPAKAN GAMBAR PRINSIP DESAIN KONSULTAN PERENCANA LAIN HARUS MEMBUAT GAMBAR KERJA (SHOP DRAWING) SESUAI DENGAN BIDANG PEKERJAANNYA UNTUK MELAKUKAN PELAKSANAAN DI LAPANGAN

**PEMBERI TUGAS**



PROYEK  
**PERENCANAAN RENOVASI INTERIOR  
PT JASA RAHARJA  
KANTOR PERWAKILAN MALANG**

MENYETUJUI  
**PT JASA RAHARJA**

**SIGIT HARISMUN**  
Kepala Divisi Umum  
PENANGGUNG JAWAB PERENCANAAN

**ADI** Architectural, Interior, Landscape Architecture & Lighting Design  
Jln. Ciputat Raya No.12 A,  
Pondok Pinang, Kebayoran Lama,  
Jakarta-Selatan, Indonesia.  
Telp. (021) 7652061/4 FAX. (021) 7652065  
Email :adi0909@pt-adi.co.id

**WAHYU KRISTYANTO, S.T.**  
DIREKSI

Judul Gambar :  
**DETAIL PARAPET  
AREA LOBBY LOUNGE**

DIPERIKSA	-	Tanggal	
DIGAMBAR	-	Tanggal	
FILE		TAHAP	
NO. PROYEK			
SKALA	KODE GBR.	HALAMAN	
1:10	1:25	PRP	27

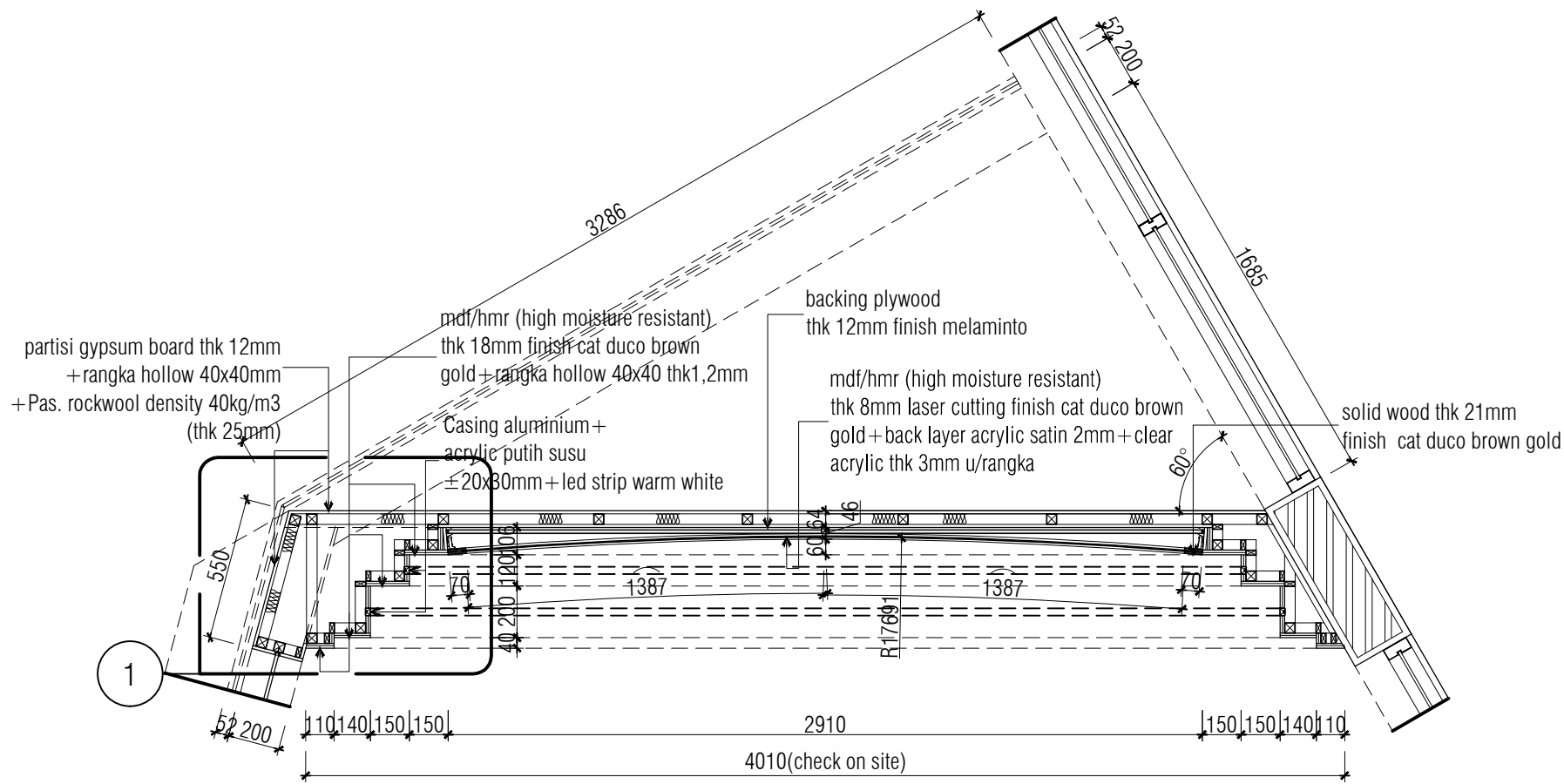

**PLAN BACKDROP AREA LOBBY LOUNGE**  
SKALA . 1 : 30

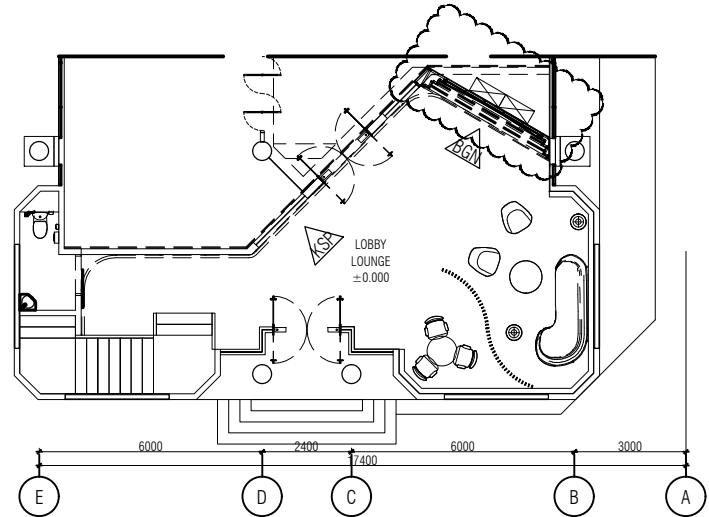

**KEYPLAN**  
SKALA . 1 : 200

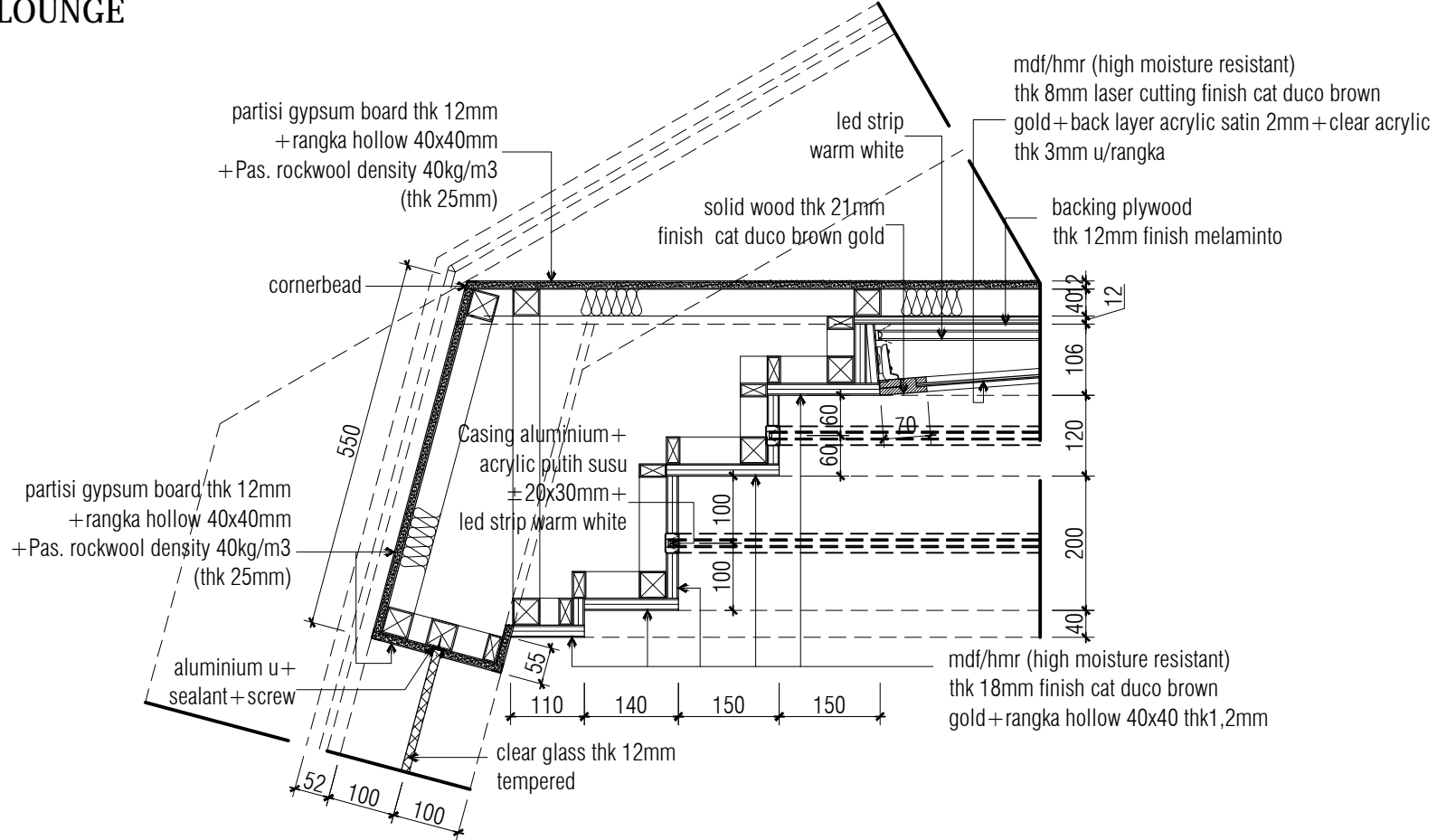

**DETAIL 1**  
SKALA . 1 : 10

**KETERANGAN**

SEMUA UKURAN HARUS DIPERIKSA ULANG DI LAPANGAN OLEH PELAKSANA & SEGALA PERUBAHAN & PERBEDAAN UKURAN HARUS DIKLARIFIKASI ULANG DENGAN PERENCANA SEBELUM DIPRODUKSI

GAMBAR INI MERUPAKAN GAMBAR PRINSIP DESAIN KONSULTAN PERENCANA LAIN HARUS MEMBUAT GAMBAR KERJA (SHOP DRAWING) SESUAI DENGAN BIDANG PEKERJAANNYA UNTUK MELAKUKAN PELAKSANAAN DI LAPANGAN

**PEMBERI TUGAS**



**JASA RAHARJA**

**PROYEK**

PERENCANAAN RENOVASI INTERIOR  
PT JASA RAHARJA  
KANTOR PERWAKILAN MALANG

**MENYETUJUI**

**PT JASA RAHARJA**

**SIGIT HARISMUN**  
Kepala Divisi Umum

**PENANGGUNG JAWAB PERENCANAAN**

**ADI** Architectural, Interior, Landscape Architecture & Lighting Design  
Jln. Ciputat Raya No.12 A,  
Pondok Pinang, Kebayoran Lama,  
Jakarta-Selatan, Indonesia.  
Telp. (021) 7652061/4 FAX. (021) 7652065  
Email :adi0909@pt-adi.co.id

**WAHYU KRISTYANTO, S.T.**  
DIREKSI

**Judul Gambar :**

**BACKDROP  
AREA LOBBY LOUNGE**

DIPERIKSA	-	Tanggal	
DIGAMBAR	-	Tanggal	
FILE		TAHAP	
NO. PROYEK			
SKALA	KODE GBR.	HALAMAN	
1 : 10	1 : 30 1 : 200	BGN	28